An Haushalte mit Tagespost

Nr. 02
Februar 2023

...datt blättken

Neues und Interessantes aus Ladbergen und Umgebung

WKS IMMOBILIEN
ZUVERLÄSSIG | SICHER | KOMPETENT

Ihr Ansprechpartner bei Fragen rund um die Immobilie!

49549 Ladbergen
Mühlenstr. 5
05485 8331950

www.wks-immobilien.com
info@wks-immobilien.com

48282 Emsdetten
Bachstr. 1
02572 9416660

Schauen Sie doch bei Ihrem **regionalen Händler** um die Ecke vorbei.
Auf unserem Ladberger
WOCHENMARKT
FREITAG, 03. FEBRUAR
FREITAG, 10. FEBRUAR
FREITAG, 17. FEBRUAR
FREITAG, 24. FEBRUAR
IMMER VON 14-18 UHR,
AM DORFPLATZ (EV. KIRCHE)

JEDEN FREITAG!
Hofverkauf von 10 - 16 Uhr
Marktgeschäft Fiegenbaum
Westerweg 35
Tel. 05485/2192

SHS
Schröerlücke GmbH
SanitärHeizungSolar
Tel. 05485-830080 • www.haustechnik-shs.com
barrierefreie Bäder • erneuerbare Energien...

Viele wollen
unabhängig sein.
Ihr Anwalt ist es.
Ihren Anwalt finden Sie unter: www.ra-notar-hollenberg.de
Vertrauen ist gut. Anwalt ist besser.
KANZLEI HOLLENBERG
Auf dem Rott 18, 49549 Ladbergen
Tel.: 0 54 85 - 20 82

Tempelmann
Friseur Ladbergen
helping the world look better
Waldseestraße 7 | 49549 Ladbergen
Damen- und Herrensalon ☎ 05485/3959
Di. – Fr. 8.30 – 18.00 Uhr
Mi. 8.30 – 20.00 Uhr
Sa. 7.30 – 13.00 Uhr
Besucht uns auch gerne auf Facebook!

TERMINE

Ev. Kirche (www.evangelisch-in-ladbergen.de)
05.02. 18.00 Uhr Highlight-Gottesdienst mit Taufe
12.02. 10.00 Uhr Gottesdienst, Pfrn. Philipps
anschließend Kirchcafé bei Buddemeier
18.00 Uhr Konzert „Tenöre 4 You“
19.02. 10.00 Uhr Gottesdienst mit Abendmahl,
Pfrn. Philipps
26.02. 10.00 Uhr Tauferinnerungs-Gottesdienst KU3,
Pfrn. Philipps

Kath. Kirche (www.stensen.de)
sonntags 09.30 Uhr Gottesdienst in St. Christophorus
26.02. Wortgottesdienst von Laien mit gestaltet

Bündnis 90 / Die Grünen
30.01. 20.00 Uhr Politik-Treffen in der Grünen Olive
13.02. 20.00 Uhr Politik-Treffen in der Grünen Olive

MGV Chorios
dienstags 19.00 Uhr, Chorprobe bei Buddemeier
04.02. 11.00 Uhr, Wanderung und anschließendes
Grünkohlessen, Treffpunkt: Buddemeier.

Musikverein Ladbergen e.V.
25.02. 18.00 Uhr, (K)ein Weihnachtskonzert in der ev. Kirche

Heimatverein (www.heimatverein-ladbergen.de)
06.02. 17.30 Uhr Die Arche des Heimatvereins trifft sich
im kleinen Sitzungssaal des Rathauses
17.02. ab 18.00 Uhr, Einladung zum Eiserkuchen backen
im Heimatmuseum, auf dem Hof Jasper-Hildebrand

Landfrauen Ladbergen
10.02. 15.00 Uhr Jahreshauptversammlung bei Buddemeier,
Anmeldung bei Helga Hilgemann, Tel.: 1542

Schützenverein Overbeck
16.02. 20.11 Uhr, Weiberfastnacht-Fete in der
Sporthalle I (Jahnstraße), Kostümierung erwünscht

Schützenverein Wester
11.02. Winterwanderung mit Grünkohlessen
Treffen um 14.00 Uhr auf dem Hof Barkmann,
Feldweg 21. Gegen 19.00 Uhr Eintreffen bei
Up de Birke zum Grünkohlessen.

TSV Ladbergen Handball (www.tsv-ladbergen.de)
04.02. 18.00 Uhr HSG Tecklenb. Land – FC Vorwärts Wettringen 2
11.02. 18:00 Uhr TSV Ladbergen 2 – SVSW Havixbeck 2

Ladberger Wochenmarkt
03.02. 14.00 - 18.00 Uhr, auf dem Dorfplatz (Ev. Kirche)
10.02. 14.00 - 18.00 Uhr, auf dem Dorfplatz (Ev. Kirche)
17.02. 14.00 - 18.00 Uhr, auf dem Dorfplatz (Ev. Kirche)
24.02. 14.00 - 18.00 Uhr, auf dem Dorfplatz (Ev. Kirche)

Ladbergen, Heeeeelau!
Euer datt blättken-Team

Schützenverein Overbeck e.V.

Ladbergen Helau!

Weiberfastnacht-Fete

in der Sporthalle I (Jahnstraße) in Ladbergen

am 16. Februar 2023 ab 20.11 Uhr

~~~~ Kostümierung erwünscht ~~~~

Programm Februar 2023

SENIOREN TREFF LADBERGEN

Herzlich willkommen!

Di. 07.02. 10.00 Uhr
Treffen des Arbeitskreises bei „Buddemeier“

Fr. 10.02. 11.30 Uhr
„Gemeinsam gegen Einsam“
Einladung zum gemeinsamen Mittagessen
Bei „Buddemeier“ wird am Freitag,
ein gemeinsames Mittagessen angeboten.
Das Team „Mittagstisch“ des Seniorentreffs freut sich auf viele Teilnehmer, gute Gespräche und neue Kontakte beim gemeinsamen Mittagessen.
Preis: 7,-€ inkl. Getränke
Anmeldung erforderlich: bis spätestens 06.02.2023
Bei Bedarf kann ein Fahrdienst organisiert werden.

Di. 14.02. 14.30 Uhr
Seniorentreff bei „Buddemeier“
Thema: Menschen hautnah

Mo. 21.02. 14.30 Uhr
-- Rosenmontag --
Seniorentreff bei „Buddemeier“
Hut Party + Rosenmontagszug

Fr. 03.03. 11.30 Uhr
„Gemeinsam gegen Einsam“
Einladung zum gemeinsamen Mittagessen
Bei „Buddemeier“ wird am Freitag,
ein gemeinsames Mittagessen angeboten.
Das Team „Mittagstisch“ des Seniorentreffs freut sich auf viele Teilnehmer, gute Gespräche und neue Kontakte beim gemeinsamen Mittagessen.
Preis: 7,-€ inkl. Getränke
Anmeldung erforderlich: bis spätestens 27.02.2023
Bei Bedarf kann ein Fahrdienst organisiert werden.

Seniorentreff Ladbergen
Mechthild Teigeler
Dorfstraße 19
49549 Ladbergen

Öffnungszeiten Büro
Montag - Donnerstag
09.00 Uhr - 12.00 Uhr
Tel.: 0 54 85 / 83 26 42

Chorios
MGV SANGESLUST LADBERGEN E.V.
"1874 - 2014" 140 Jahre
Seit 1874

... da ist Musik drin!!

www.chorios-ladbergen.de

Liebe Choriosen,

Samstag, 04.02.
Zur Wanderung und anschließendem Grünkohlessen trifft sich die Sängerfamilie um 11.00 Uhr bei Buddemeier.

Dienstags, 19.00 Uhr Chorprobe bei Buddemeier.

Weitere Infos werden bei den Chorproben bekannt gegeben.

Offene Gruppen

SENIOREN TREFF LADBERGEN

Wer teilnehmen möchte, kann zu den angegebenen Terminen kommen, sich anmelden beim jeweils angegebenen Ansprechpartner/in oder sich informieren.

Die Veranstaltungen finden unter Einhaltung der aktuellen Vorgaben der Corona-Schutzverordnung statt.

Schachgruppe
montags 16:00 Uhr – 18:30 Uhr
im Seniorenstübchen
Schach für Anfänger und Fortgeschrittene
Ansprechpartnerin: Mechthild Teigeler
Seniorentreff Büro, Tel.: 05485 – 832 642

Gymnastikgruppe
mittwochs, bei „Buddemeier“
Gruppe 1: 10:15 Uhr – 11:00 Uhr
Gruppe 2: 11:15 Uhr – 12:00 Uhr
Es ist ein wöchentliches Fitness-Programm für Senioren, welches auf jeden Teilnehmer individuell angepasst wird.
Ansprechpartnerin: Rita Hülsmeier Tel. 05485 - 83 49 0 57

Radfahrgruppe
zur Zeit: Winterpause
Beginn: Anfang März 2023
Ansprechpartner: Manfred Hötzel Tel.: 05485 - 83 41 97

Skat spielen
Alle 14 Tage mittwochs
von 15:00 Uhr – 17:30 Uhr
im Seniorenstübchen
Ansprechpartner: Werner Böttcher Tel.: 05485 - 99 8 999 5

Doppelkopf spielen
Alle 14 Tage donnerstags
von 15:00 Uhr – 17:00 Uhr
im Seniorenstübchen
Ansprechpartnerin: Mechthild Teigeler, Tel.: 05485 – 832 642

Rommé spielen
freitags 14:30 Uhr – 18:00 Uhr
Ansprechpartnerin Gruppe 1 bei Buddemeier:
Ilse König, Tel.: 05485 – 18 52

Ansprechpartnerin Gruppe 2 bei Buddemeier:
Heidi Friese, Tel.: 05485 – 12 04

Ansprechpartnerin Gruppe 3 im Seniorenstübchen:
Heidrun Schramm, Tel.: 05485 - 27 19

Gruppe Alleinstehender
im Seniorenstübchen
Ansprechpartnerin: Elsbeth Brinkmeier, Tel.: 05485 - 33 19

Impressum

Herausgeber: Unternehmergemeinschaft Ladbergen e. V.
Anzeigen: anzeigenblatt@schroeerluecke.de
Tel.: 05485-93700, Fax: 937070
Druck: Druck: Schröerlücke GmbH, Ladbergen
Auflage: ca. 3.000 Stück
An diesen Orten ist „datt blättken“ zu finden:
Rathaus • Tourist-Information • Seniorenheim
PBS Stapel • Volksbank • Sparkasse • Litfaßsäule
Dr. zu Bentheim • Dr. Freitag • Friseur Tempelmann
EDEKA • Ladbergener Grillstube • Getränke Ellerkamp
Friedhelm's Truckstop • Tankstelle Schröerlücke
Waldschänke Kipp • Gaststätte Moorschänke
tranSport • Buddenkuhle • Apotheke am Rott
Zustellung: An Haushalte in Ladbergen mit Tagespost

Jugendzentrum Ladbergen

Auf dem Rott 12 · Tel.: 05485-2760 · jugendzentrum@ladbergen.net

KIDSKINO
für Kinder ab 6 Jahren

MITTWOCH 15.02.2023
Eintritt 16 Uhr / Filmstart 16:15 Uhr

Weitere Infos sind auf den Plakaten und im Jugendzentrum zu erfahren!

Offener Singkreis

SENIOREN TREFF LADBERGEN

Im offenen Singkreis ist jeder herzlich willkommen, der Freude am Singen hat – auch ohne Vorkenntnisse! Denn Musik bringt Lebensfreude und Singen tut gut!

WANN:
Donnerstag, 2. Februar 2023
von 15.00 Uhr bis 16.30 Uhr,
Donnerstag, 16. Februar 2023
von 15.00 Uhr bis 16.30 Uhr

WO:
Veranstaltungsraum Buddemeier,
Dorfstraße 19, Ladbergen

Herzliche Einladung!

WWW.UNTERNEHMEN-LADBERGEN.DE/BLAETTKEN
JETZT ONLINE LESEN!

ANZEIGENSCHLUSS:
13. FEBRUAR 2023
anzeigenblatt@schroeerluecke.de

Wir legen großen Wert auf die Umwelt und unser Klima. **datt blättken** wird so umweltfreundlich und ressourcenschonend wie möglich produziert sowie klimaneutral gedruckt.

Klimaneutral Druckprodukt
ClimatePartner.com/13951-2001-1008

FSC www.fsc.org RECYCLED Papier aus Recyclingmaterial FSC® C106855
~~~~

Umtauschpflicht für Führerscheine

Straßenverkehrsamt ruft zur Antragstellung auf – Führerscheine sind nach Ablauf der Frist ungültig!
Zur Umsetzung der entsprechenden EU-Richtlinie ist ein stufenweiser Umtausch Pflicht!

Grauer und rosa Führerschein

In der ersten Stufe werden alle Inhaberinnen und Inhaber eines grauen und rosa Führerscheins zum Umtausch aufgerufen. Die Fristen sind bis zum 19. Januar 2025 gestaffelt.

Es sind die Geburtsjahrgänge 1965 bis 1970 zum Umtausch ihrer Fahrerlaubnis bis zum 19. Januar 2024 aufgerufen, den grauen oder rosa Führerschein zu tauschen:

Geburtsjahr	Umtausch bis spätestens:
Vor 1953	19. Januar 2033
1953 bis 1958	19. Januar 2022
1959 bis 1964	19. Januar 2023
1965 bis 1970	**19. Januar 2024**
1971 oder später	19. Januar 2025

Kartenführerschein Umtausch ab 2025

In der zweiten Stufe werden Kartenführerscheine ohne Gültigkeitsdatum (vgl. Feld 4b. auf der Vorderseite) ersetzt. In dieser Stufe staffeln sich die Fristen jeweils entsprechend des Ausstellungsjahres des Kartenführerscheins. Das Ausstellungsdatum steht auf der Vorderseite unter Ziffer 4a.

Ausstellungsjahr	Umtausch bis spätestens:
1999 bis 2001	19. Januar 2026
2002 bis 2004	19. Januar 2027
2005 bis 2007	19. Januar 2028
2008	19. Januar 2029
2009	19. Januar 2030
2010	19. Januar 2031
2011	19. Januar 2032
2012 bis 18. Januar 2013	19. Januar 2033

Nach Ablauf der jeweils genannten Frist wird der alte Führerschein ungültig.

Der Umtausch kann in der Führerscheinstelle des Kreises und in den Bürgerbüros der Rathäuser in den Städten und Gemeinden beantragt werden.

Um lange Warte- und Bearbeitungszeiten bei der persönlichen Antragstellung in den Behörden zu vermeiden, empfiehlt das Straßenverkehrsamt des Kreises, die Anträge frühzeitig zu stellen.

Für die Beantragung sind mitzubringen: Personalausweis, Reisepass oder ein anderes gültiges Ausweisdokument, ein aktueller Führerschein und ein aktuelles biometrisches Lichtbild. Für den Umtausch fallen Gebühren in Höhe von 25,30 Euro zuzüglich 5 Euro Versandkosten an.

Termine können über die Internetseite des Kreises Steinfurt unter *https://termine.kreis-steinfurt.de* gebucht werden. Das gilt auch für die Alternative der Antragstellung per Zoom-Meeting über das Online-Büro der Führerscheinstelle.

Der neue Kartenführerschein wird direkt von der Bundesdruckerei per Einschreiben an die Bürgerinnen und Bürger geschickt und ist auf 15 Jahre befristet. Eine ärztliche oder sonstige Überprüfung der Kraftfahreignung ist im Rahmen des Pflichtumtausches nicht notwendig.
Weitere Informationen gibt es auf der Internetseite des Kreises Steinfurt unter *www.kreis-steinfurt.de*.

Kontaktdaten - Herausgeber:
Kreis Steinfurt, Stabsstelle Landrat; Pressesprecherin: Kirsten Weßling;
Tecklenburger Straße 10, 48565 Steinfurt

Ansprechpartnerin im Rathaus der Gemeinde Ladbergen:
Anke Hilgemann, Tel.: 0 54 85 / 8 14 3 // Eva Haverkamp, Tel.: 0 54 85 / 8 15 4

Ladbergen
Mit besten Verbindungen

BTL
BAUSTOFFHANDEL TECKLENBURGER LAND

Wir sind nicht weg...
Wir sind nur woanders!

Seit dem 2.1.2023 findet Ihr uns **an unserem neuen Standort**
Ladberger Straße 60 in Lengerich. Dort umfasst das Angebot alles rund um:

- Baustoffe
- Innenausbau
- Holz
- NEU! Betontankstelle
- NEU! Profifachmarkt

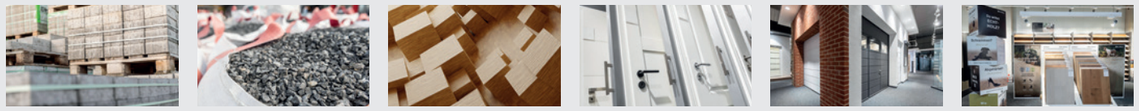

Wir freuen uns auf Euch!

Baustoffhandel Tecklenburger Land GmbH & Co. KG • Ladberger Straße 60 • 49525 Lengerich • Tel. 05481 / 8080
www.btl.de

Der Musikverein Ladbergen präsentiert ...

am 25.Februar 2023
ab 18.00 Uhr
in der ev.Kirche Ladbergen

HALLO ZUSAMMEN – ES IST MAL WIEDER GESCHAFFT!

Der Jahreswechsel liegt hinter uns, der Tannenbaum ist abgeschmückt und auch die Heiligen Drei Könige haben schon Ihre Hausbesuche absolviert.

**Damit könnten wir eigentlich den sprichwörtlichen Haken an die Weihnachtszeit 2022 machen…
Aber wir vom Musikverein Ladbergen e.V. haben da noch eine Idee!**

(K)ein Weihnachtskonzert

Wir präsentieren unsere Lieblingstitel der *„Weihnachtskonzerte aller Ladberger Musikgruppen“* aus den letzten Jahrzehnten. Es wird kein Weihnachtskonzert im Februar, sondern ein schöner Abend mit Musikstücken, die eben eigentlich keine Weihnachtslieder sind.

**Kommt vorbei und macht euch eine schöne, unterhaltsame Stunde zusammen mit uns.
Wir freuen uns auf euch!**

**Eure Musikerinnen und Musiker
vom Musikverein Ladbergen e.V.**

Eintritt frei!
Spenden nehmen wir aber gerne!

Musikverein Ladbergen e.V.

Einladung zum Mütterfrühstück KiWi (Kinder Willkommen)

Kurz nach der Geburt, wenn Mutter und Baby sich richtig kennen lernen, treten häufig die ersten Fragen auf. Angefangen vom Schlafrhythmus, übers Stillen bis hin zur richtigen Kleidung und noch vieles, vieles mehr beschäftigt die Eltern.
Zweimal im Monat gibt es die Möglichkeit, bei einem gemütlichen Frühstück, Fragen und Nöte mit anderen Müttern, aber auch mit der Hebamme Jessica Sandhaus zu besprechen.

Eingeladen sind alle Mütter mit Ihren Kleinkindern im ersten Lebensjahr!

Termine im Januar:
02.02.2023 und 09.02.2023
jeweils von 9.00 - 11.00 Uhr

Ort: DRK Kindergarten „Die kleinen Strolche“, Jahnstr. 3, 49549 Ladbergen

Leitung: Jessica Sandhaus, Hebamme

Gebühr: kostenlos

Eine Anmeldung ist unter 0 157 322 679 46 bei Jessica Sandhaus erforderlich.

Heimatverein Ladbergen

Die Arche des Heimatvereins trifft sich am 6. Februar um 17:30 Uhr im kleinen Sitzungssaal des Rathauses

Einladung zum Eiserkuchen backen
am 17. Februar ab 18:00 Uhr im Heimatmuseum, auf dem Hof Jasper-Hildebrand

Teigspenden werden gerne entgegengenommen.

www.heimatverein-ladbergen.de

Praxis für Krankengymnastik
Petra Bettler

Dorfstraße 19a · 49549 Ladbergen
Tel. (05485) 833088
Termine nach Vereinbarung

Wir suchen
Verstärkung in Vollzeit oder Teilzeit
- Externe Fortbildungen werden gefördert
- Auch gerne Berufseinsteiger
- Selbständiges arbeiten
- Arbeitszeiten nach Absprache / 30 Minutentakt

www.krankengymnastik-bettler.de

Das
Oberstübchen
der Dauerflohmarkt am Kirchpatt
ist am Mittwoch, **1. März 2023** wieder da!

INTEGRATIONS- & FLÜCHTLINGSHILFE Ladbergen

Die Kleiderkammer des Integrationskreises
Öffnungszeiten im Februar 2023

Verkauf	**Montag**	**06.02.**	**14.30 - 17.00 Uhr**
	Mittwoch	**22.02.**	**14.30 - 17.00 Uhr**
Annahme	**Mittwoch**	**15.02.**	**14.30 - 17.00 Uhr**

Angenommen werden Damen, Herren und Kinderkleidung, sowie Bettwäsche, Handtücher, Taschen und Schuhe.

Z.Z. gibt es besonderen Bedarf an Wolldecken, Bettzeug, Kissen, Winterjacken/Mäntel, Herrenbekleidung

Die Kleiderkammer ist für Alle geöffnet!

Die Kleiderkammer befindet sich im Gebäude „Auf Stieneckers Nr. 5“
Mit dem Auto zu erreichen über den Parkplatz am Friedhof.

Aktuelle Schutzmaßnahmen:
Mundschutz erwünscht // Händedesinfektion // Abstand

UNSERE ANGEBOTE IM FEBRUAR – EXKLUSIV FÜR SIE!

Silomat® gegen Reizhusten Pentoxyverin Tropfen**

30ml
UAVP*: 10,52 €

6,95 €
34 % gespart!

Anwendungsgebiet(e): Zur Anwendung bei Erwachsenen und Kindern ab 2 Jahren. Arzneimittel zur symptomatischen Behandlung des Reizhustens (Antitussivum). Enthält Propylenglycol.
Grundpreis: 231,67€/1l.

Dolormin Extra**

20 Filmtabletten
UAVP*: 10,98 €

7,45 €
32 % gespart!

Anwendungsgebiet(e): Symptomatische Kurzzeitbehandlung von leichten bis mäßig starken Schmerzen – wie Kopfschmerzen, Zahnschmerzen, Regelschmerzen; Fieber. Für Kinder ab 20 kg Körpergewicht (6 Jahre und älter), Jugendliche und Erwachsene. Warnhinweis: Bei Schmerzen oder Fieber ohne ärztlichen Rat nicht länger anwenden als in der Packungsbeilage vorgegeben!
Wirkstoff(e): Ibuprofen als Ibuprofen-DL-Lysin (1:1).

GeloRevoice Halstabletten**

20 Tabletten
UAVP*: 9,90 €

6,95 €
30 % gespart!

Anwendungsgebiet(e): Bei Halsbeschwerden und Stimmproblemen, wie Halskratzen, Hustenreiz, Heiserkeit.
Wirkstoff(e): Carbomer, Natriumhyaluronat, Xanthan.

Vitasprint B12 Trinkfläschchen**

10 Trinkfläschen
UAVP*: 23,45 €

18,95 €
19 % gespart!

Anwendungsgebiet(e): Traditionell angewendet zur Besserung des Allgemeinbefindens. Warnhinweis: Enthält Sorbitol.
Wirkstoff(e): Cyanocobalamin (Vitamin B12), (RS)-2-Amino-3-(phosphonooxy)propansäure (DL-Phosphonoserin), Glutamin.

Neurexan Tabletten***

100 Tabletten
UAVP*: 25,57 €

17,95 €
30 % gespart!

Zul.-Nr.: 16814.00.01. Anwendungsgebiet(e): Homöopathisches Arzneimittel zur Anwendung bei Ein- und Durchschlafstörungen und nervösen Unruhezuständen (homöopathisch). Warnhinweise: Enth. Lactose. 1 Tabl. = 0,025 BE.

LAXOBERAL Abführ Tropfen**

30 ml
UAVP*:18,68 €

12,95 €
31 % gespart!

Anwendungsgebiet(e): Zur Anwendung bei Verstopfung sowie bei Erkrankungen, die eine erleichterte Stuhlentleerung erfordern. Warnhinweis: Wie andere Abführmittel sollte Laxoberal® ohne ärztliche Abklärung der Verstopfungsursache nicht täglich oder über einen längeren Zeitraum eingenommen werden. Enthält Sorbitol.
Wirkstoff(e): Natriumpicosulfat. Grundpreis: 431,67/1l.

APOTHEKE
AM ROTT

Inh. Stefan Leugermann e.K.
Auf dem Rott 9 · 49549 Ladbergen
Tel.: 05485/830660 · Fax 05485/8306620
www.apotheke-am-rott.de

PREISGARANTIE
in Lengerich · Ladbergen · Ibbenbüren
Woanders billiger – Geld zurück
Umtausch gegen Vorlage des Kassenbons innerhalb einer Woche.

FAKTU® lind Hämorrhoidensalbe**

25g
UAVP*: 11,97 €

7,95 €
34 % gespart!

Anwendungsgebiet(e): Zur Besserung der Beschwerden in den Anfangsstadien von Hämorrhoidalleiden. Hinweis: Blut im Stuhl bzw. Blutungen aus dem Darm-After-Bereich bedürfen grundsätzlich der Abklärung durch den Arzt. Die Salbe enthält Wollwachs, Butylhydroxytoluol, Cetylstearylalkohol und Propylenglycol. Wirkstoff(e): Hamamelisblätter- und -zweigedestillat / Hamamelisblätter-Auszug.
Grundpreis: 318,00 €/1kg.

Meditonsin Globuli**

8g
UAVP*: 13,79 €

9,45 €
31 % gespart!

Anwendungsgebiet(e): Die Anwendungsgebiete leiten sich von den homöopathischen Arzneimittelbildern ab. Dazu gehören: Akute Entzündungen des Hals-, Nasen- und Rachenraumes. Enthält Saccharose.
Grundpreis: 1181,25/1 kg.

Preise gültig vom 01.02. bis 28.02.2023. Für Druckfehler wird keine Haftung übernommen. Abgabe nur solange der Vorrat reicht und in haushaltsüblichen Mengen. Die Produkte können ggf. ein anderes Produktbild aufweisen. *UAVP: Preis zur unverbindlichen Herstellermeldung des Apothekenverkaufspreises an die Informationsstelle für Arzneimittelspezialitäten (IFA GmbH).
***Nahrungsergänzungsmittel sollten nicht als Ersatz für eine abwechslungsreiche und ausgewogene Ernährung verwendet werden.

**Zu Risiken und Nebenwirkungen lesen Sie die Packungsbeilage und fragen Sie Ihren Arzt oder Apotheker.

Wir suchen Verstärkung im Verkauf

auf 520 €-Basis (m/w/d), für unsere Geschäfte in Hasbergen/Ladbergen.

Unsere Voraussetzung: Liebe zur Mode, flexibel, Samstagsarbeit bis 13.00 Uhr möglich.

Interesse geweckt? Dann schreibe uns gerne eine E-Mail: sesto@gmx.de

Helga Freitel
SESTO
Mode & Flair
Osnabrücker Straße 40
49205 Hasbergen
Tel. 0 54 05 / 60 65 25
Dorfstraße 7
49549 Ladbergen
Tel. 0 54 85 / 83 44 11

- MODE
- SHOES
- ACCESSOIRES

www.sesto-mode.de

Gemeinde Ladbergen
Bekanntmachung

Aus Anlass des 15. Ladberger Rosenmontagszuges werden Teilbereiche der Straßen

- **Auf dem Rott**
- **Dorfstr.**
- **Jahnstr.**
- **Kattenvenner Str.**
- **Mühlenkamp**
- **Mühlenstr.**

am Montag, **20.02.2023**, in der Zeit **zwischen 13.30 und 18.00 Uhr** für den Verkehr vorübergehend voll gesperrt sein; **eine Ortsdurchfahrt ist zeitweilig nicht möglich.**

Alle Verkehrsteilnehmer und Anwohner werden aus Gründen der Sicherheit für Teilnehmer und Zuschauer an der bekannten Zugstrecke um Verständnis und besondere Rücksichtnahme gebeten.

49549 Ladbergen, 09.01.2023

Gemeinde Ladbergen
Der Bürgermeister
In Vertretung
gez. (Henri Eggert)

EV. FAMILIENZENTRUM
Ladbergen

Neuigkeiten aus dem Ev. Familienzentrum Ladbergen

ERZIEHUNGSBERATUNG

Sprechstunden der Erziehungsberatungsstelle Lengerich finden auch bei uns im Ev. Familienzentrum Ladbergen statt. Bei Bedarf wenden Sie sich an die: 0 54 85 / 15 41.

Sprechstunden der Erziehungsberatung in Ladbergen:

Montag, 27.02.2023 8:30 – 11:00 Uhr
Katholischer Kindergarten St. Christophorus

Montag, 20.03.2023 8:30 – 11:00 Uhr
Evangelisches Familienzentrum

Montag, 17.04.2023 8:30 – 11:00 Uhr
DRK Kindergarten Abenteuerland

Montag, 22.05.2023 8:30 – 11:00 Uhr
Evangelisches Familienzentrum

Montag, 12.06.2023 8:30 – 11:00 Uhr
Kita Spielkiste

MUSIKALISCHE FRÜHERZIEHUNG

Am Donnerstag, **9. Februar 2023** im Zeitraum von 15:15 bis 16:00 Uhr findet für alle interessierten Kinder im Alter von drei bis sechs Jahren eine Schnupperstunde der musikalischen Früherziehung bei uns im Familienzentrum (im Jugendkeller, Lenhartzweg 10) statt.

Wir bitten um Anmeldung unter der 0 54 85 / 29 19 oder per Mail an: fz-ladbergen@kk-te.de

Am **6. Mai 2023** wollen wir unser **50-jähriges Jubiläum** feiern und das am liebsten mit euch! Also – seid dabei und freut euch auf tolle Aktionen. (Nähere Informationen folgen)

WIR SUCHEN ...
... VERSTÄRKUNG!

Du suchst noch eine Kindertageseinrichtung in der du dein **FOS-Praktikum** absolvieren kannst oder möchtest dein **freiwilliges soziales Jahr** in einer Einrichtung mit Kindern machen?

Du hast eine **abgeschlossene Ausbildung** im sozialen Bereich und suchst noch eine Stelle zum 1. August 2023?

Dann bewirb dich bei uns, mit einer kurzen Bewerbung an: fz-ladbergen@kk-te.de .

SB-Beton zum Selbertanken

Frischbeton ab 0,25 cbm
zur Selbstabholung

Wir beraten Euch gern persönlich oder unter Tel.: 05481 / 8080.

Öffnungszeiten:
Mo. - Fr. 7:00 - 17:00 Uhr
Sa. 7:00 - 12:00 Uhr

BTL
BAUSTOFFHANDEL TECKLENBURGER LAND

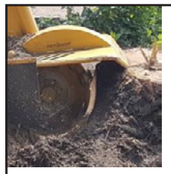

Ralf Jochmaring
www.jochmaring-silorobofox.de
Tel. 0171 / 690 56 19

Baumstumpffräsarbeiten

Jugendzentrum Ladbergen
Auf dem Rott 12 • Tel.: 05485-2760 • jugendzentrum@ladbergen.net

ÖFFNUNGSZEITEN

Dienstag:	16 - 21:30 Uhr Offene Angebote
	17:30 - 19 Uhr offener Yogatreff
Mittwoch:	16 - 21:30 Uhr Offene Angebote
Donnerstag:	16 - 21:30 Uhr Offene Angebote
Freitag:	16 - 19 Uhr Offene Angebote
	19 - 21 Uhr offenes Fußballspielen
	19 - 21 Uhr offener Yogatreff
Samstag:	16 - 21:30 Uhr Offene Angebote

REHA-SPORT
in Ladbergen
Orthopädie

Mo	11:00 Uhr
Di	11:00 Uhr u. 17:00 Uhr
Mi	11:00 Uhr u.19:00 Uhr
Do	17:00 Uhr

Ladbergen, Lönsweg 31

In den Räumlichkeiten von tranSport
Nur mit ärztlicher Verordnung und Bestätigung der Krankenkasse und vorheriger Anmeldung.
Weitere Informationen gerne über tranSport.
0152 296 23 555

tranSport
Gesundheitssport Verein Ladbergen e.V.

Deutsches Rotes Kreuz

DRK-BLUTSPENDEDIENST RUFT ZUR BLUTSPENDE AUF!

Jede Blutspende zählt und wird dringend benötigt; Blutspenden sind auch in dieser Zeit alternativlos. Wer gesund und fit ist, kann Blut spenden. Auch in Zeiten des Coronavirus (SARS-CoV-2) benötigen wir Blutspenden, damit die Patienten weiterhin sicher mit Blutpräparaten in Therapie und Notfallversorgung behandelt werden können!

Blutpräparate zur Versorgung der Patienten in akuten Notsituationen und chronisch Kranker werden weiterhin unbedingt benötigt.

Der DRK-Blutspendedienst und der DRK Ortsverein laden am **Freitag, den 17. Februar 2023** zur nächsten Blutspende **im Rathaus der Gemeinde Ladbergen, Jahnstraße 5** ein.
Bitte betreten Sie das Spenderlokal über den **Nebeneingang bei der Polizeistation.**

Spendezeiten:
16:00 bis 20:00 Uhr

Terminreservierung:
Über die Seite www.spenderservice.net können sich Blutspender registrieren und schon jetzt einen passenden Termin für die Spende reservieren. Die Reservierung ist bis zum Tag vor der Blutspende möglich. Spendewillige ohne Termin können selbstverständlich weiterhin spenden, müssen sich aber auf Wartezeiten einstellen.

Mitbringen:
Bitte zur Blutspende den Personalausweis und einen Kugelschreiber mitbringen.

WIR FREUEN UNS AUF IHREN BESUCH UND BLEIBEN SIE GESUND!

BAUM SERVICE BECKMANN

Kattenvenner Str. 14
49549 Ladbergen

T: 05485-8348429
M: 0175-5015905
info@baumservice-beckmann.de

www.Baumservice-Beckmann.de

- ✓ Entfernung von Eichenprozessionsspinner
- ✓ Vermietung von Hubsteiger
- ✓ Vermietung von Holzhäcksler
- ✓ Problembaumfällung
- ✓ Baumpflege
- ✓ Forstarbeiten
- ✓ Und vieles mehr!

musikschule TECKLENBURGER LAND

EV. FAMILIENZENTRUM Ladbergen

Musikalische Früherziehung für Kinder im Vorschulalter ab 3 Jahren in Ladbergen

Lehrkraft: Jana Schlemm
Zeit: 1 x 45 min pro Woche
Gebühr: 23,00 pro Monat
Beginn: 09. Feb. 2023, 15.15 Uhr
Ort: Lenhartzweg 10

Probestunde + Info mit Eltern:
Donnerstag, 09. Feb 2023 15.15 Uhr
Anmeldung: Familienzentrum,
Tel. 05485-2919, Mail: fz-ladbergen@kk-te.de

Musikschule Tecklenburger Land
Tecklenburger Str. 4, 49525 Lengerich
www.musikschule-tecklenburger-land.de
05481/33-650
musikschule@lengerich.de

LADBERGER Kleinanzeigen

FUNDGRUBE!
Brille gefunden!
schwarz, rund, weitsichtig
Am 09.02.haben wir auf unserem Parkplatz (Heidesch 3) eine Brille gefunden.
Bitte im Fundbüro in Ladbergen (0 54 85 / 810) melden!

ABZUGEBEN!
Zwei ältere Fahrräder
(ein Damen- und ein Herrenrad), überholungsbedürftig.
Gerne telefonisch oder per WhatsApp melden unter:
0 160 - 63 53 914

Kostenlose Kleinanzeigen
ANZEIGENAUFGABE
anzeigenblatt@schroeerluecke.de
0 54 85 / 93 70 - 0
bis zum 13.02.2023

SUCHE!
Gitarrenunterricht
für 2 Personen gesucht!
Gerne melden unter:
LadbergerLandleben@web.de

SUCHE!
Kompetente und zuverlässige **Gießvertretung**
für Einfamilienhausgarten.
Honorar nach Vereinbarung.
Gerne telefonisch oder per WhatsApp melden unter:
0 160 - 63 53 914

SUCHE!
Parfümminiaturflakons,
egal ob voll oder leer, alt oder neu, sowie alte Kosmetikproben von z.B. Nivea, Penaten, Odol usw. aus Kaufladen- und Puppenstube.
Tel. 0 54 84 / 82 26

SUCHE!
Friseurin für Hausbesuche, bei kranker Person gesucht!
Bitte melden unter:
0 54 84 / 214 314 0

...datt blättken
Neues und Interessantes aus Ladbergen und Umgebung

Filmvorführung

„Welcome to Sodom – Dein Smartphone ist schon hier“

02.02.2023, 19:00 Uhr
Begegnungsstätte Buddemeier, Dorfstr. 19, Ladbergen

Eintritt frei!

Was geschieht mit den alten Handys? Recycling vermutlich. So genau befassen sich die wenigsten damit.

„Sodom“ nennt man den Teil der ghanaischen Hauptstadt Accra, den nur jene betreten, die unbedingt müssen. Die Deponie von Agbogbloshie ist Endstation für Computer, Monitore und anderen Elektroschrott aus Europa und aller Welt. Rund 250.000 Tonnen ausrangierte Computer, Smartphones, Drucker und andere Geräte aus einer weit entfernten, elektrifizierten und digitalisierten Welt gelangen Jahr für Jahr hierher.

Welcome to Sodom - ein Dokumentarfilm über eine Elektroschrottdeponie in Ghana, wo Menschen versuchen, sich aus dem Müll des Westens ein Leben aufzubauen.

Zeigen Sie, dass es anders geht. Bringen Sie Ihr altes Handy mit! Wir unterstützen die Handy Aktion-NRW. Mobiltelefone sind kleine Schatzkisten. Sie enthalten wertvolle Rohstoffe, die nicht in die Schublade oder den Hausmüll gehören. Für jedes alte Handy gibt es eine Fairtrade-Überraschung!

Fairtrade-Gemeinde Ladbergen

HANDY AKTION-NRW

Kaupen & Küeden
bi´n Afrouper

Kaupen

Regionale Produkte aus eigener Herstellung & **Fair Trade Artikel**, fair gehandelte Produkte

Küeden

Verweilen Sie in unserem **Fair Trade Café**

Schauen Sie vorbei, wir freuen uns auf Sie!

Öffnungszeiten:

Dienstag – Freitag
09.00 – 12.00 Uhr
Freitag
14.30 – 17.30 Uhr

Alte Schulstr. 1, Ladbergen

Unsere Sonderaktion im Februar

„It's tea time!"

Natürlich umfasst unser Sortiment ausschließlich fair hergestellten Tee!

-10 % auf alle Teesorten

Sie haben Lust in unserem tollen Team ehrenamtlich dabei zu sein? Sprechen Sie uns gerne an! ***„Nu män tou!"***

Audea.de

Audea
MODERNES HÖREN & VERSTEHEN

Hörgeräte in Ladbergen:
Modernste Hörtechnologie bei Audea

Modernes Hören und Verstehen:
Bei diesem Ziel unterstützt Sie das Expertenteam von Audea um Hörakustik-Meister Michael Salewski und Ines Dickhut direkt vor Ort. Vereinbaren Sie einfach einen Termin über die unten stehenden Kontaktdaten. Wir freuen uns auf Ihren Besuch!

Unser Audea-Service:
- Ausführliche Informationen zum Thema Hören & Verstehen
- Persönliche Beratung zu den neusten Hörsystemen
- Kostenfreies Probetragen

Dorfstraße 7 · 49549 Ladbergen
Tel.: 05485 / 16 22

Öffnungszeiten:
Di. und Do. 9.00-12.30 Uhr
& 14.30-18.00 Uhr und
nach Vereinbarung

Marktstraße 28 · 48369 Saerbeck
Tel.: 02574 / 980 81 40

Öffnungszeiten:
Mo. 9.00-12.30 & 14.30-18.00 Uhr
Fr. 9.00-12.30 & 14.30-17.00 Uhr
und nach Vereinbarung

Jetzt kostenloser Hörtest