An Haushalte mit Tagespost

Nr. 12
DEZEMBER 2022

...datt blättken

Neues und Interessantes aus Ladbergen und Umgebung

WKSIMMOBILIEN
ZUVERLÄSSIG | SICHER | KOMPETENT

wünscht eine fröhliche Adventszeit!

49549 Ladbergen
Mühlenstr. 5
05485 8331950

www.wks-immobilien.com
info@wks-immobilien.com

48282 Emsdetten
Bachstr. 1
02572 9416660

Die Zutaten für **das perfekte Weihnachtsmenü** gibt es beim **regionalen Händler** um die Ecke.
Auf unserem Ladberger

WOCHENMARKT

FREITAG, 02. DEZEMBER
FREITAG, 09. DEZEMBER
FREITAG, 16. DEZEMBER
FREITAG, 23. DEZEMBER
FREITAG, 30. DEZEMBER

IMMER VON 14-18 UHR,
AM DORFPLATZ (EV. KIRCHE)

Auch Helden sollten vorsorgen

Wer sein Leben lang alles gibt, hat im Alter nur das Beste verdient. Ihr Anwalt hilft Ihnen, die optimale Vorsorge zu entwickeln. **Sie finden ihn unter: www.ra-notar-hollenberg.de**

Vertrauen ist gut.
Anwalt ist besser.

KANZLEI HOLLENBERG
Auf dem Rott 18, 49549 Ladbergen
Tel.: 0 54 85 - 20 82

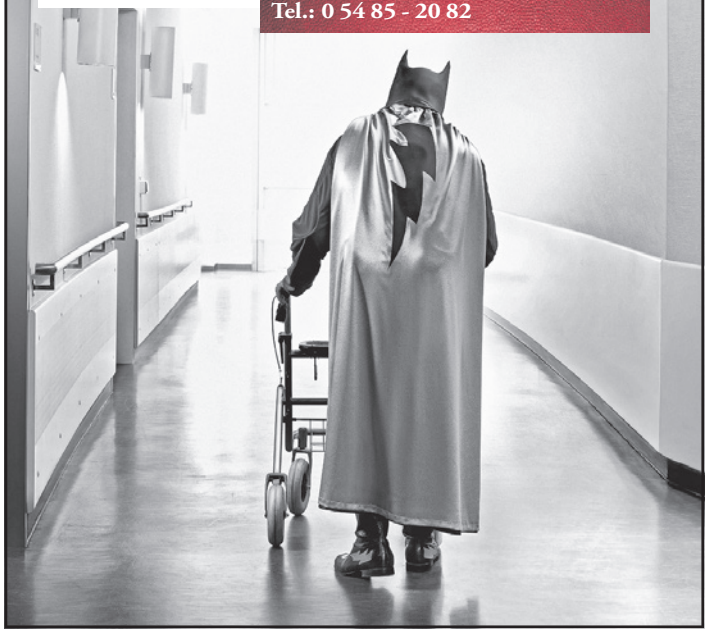

SHS
Schröerlücke GmbH
SanitärHeizungSolar
Tel. 05485-830080 • www.haustechnik-shs.com
barrierefreie Bäder • erneuerbare Energien...

Tempelmann
Friseur Ladbergen
helping the world look better
Waldseestraße 7 | 49549 Ladbergen
Damen- und Herrensalon ☎ 05485/3959
Besucht uns auch gerne auf Facebook!
Di. – Fr. 8.30 – 18.00 Uhr
Mi. 8.30 – 20.00 Uhr
Sa. 7.30 – 13.00 Uhr

Ladbergen
Mit besten Verbindungen

TERMINE

Ev. Kirche (www.evangelisch-in-ladbergen.de)

03.12.	18.00 Uhr Highlight-Gottesdienst - in der Ev. Kirche
11.12. 3. Advent	10.00 Uhr Gottesdienst, Pfrn. Philipps anschließend Kirchcafé bei „Buddemeier“
17.12.	17.00 Uhr Weihnachtskonzert der Ladberger Chöre
18.12. 4. Advent	10.00 Uhr Gottesdienst mit Abendmahl, Pfrn. Philipps
24.12. Heiligabend	10.30 Uhr Mini-Gottesdienst, Pfrn. Philipps 15.00 Uhr Familien-Gottesdienst, Pfrn. Philipps 17.00 Uhr Christvesper, Pfrn. Philipps 23.00 Uhr Christmette, Sup. Ost
25.12. 1. Weihnachtstag	06.00 Uhr Uchte, Pfr. Schwulst
26.12. 2. Weihnachtstag	10.00 Uhr Festgottesdienst m. Abendmahl, Präd. Volker Werner
31.12. Silvester	17.00 Uhr Altjahres-Gottesdienst, Pfrn. Philipps

Kath. Kirche (www.stensen.de)

sonntags	09.30 Uhr Gottesdienst in St. Christophorus
24.12. Heiligabend	15.00 Uhr Gottesdienst mit Krippenspiel besonders für Eltern mit kleinen Kindern 16.30 Uhr Gottesdienst mit Verteilung des Friedenslichtes, gemeinsam mit den Pfadfindern 22 Uhr Christmette
25.12. 1. Weihnachtstag	09.30 Uhr Gottesdienst in St. Christophorus
26.12. 2. Weihnachtstag	09.30 Uhr Gottesdienst in St. Christophorus
31.12. Silvester	17.00 Uhr Jahresabschlussgottesdienst

Bündnis 90 / Die Grünen

12.12.	20.00 Uhr Treffen in der Grünen Olive

MGV Chorios

04.12.	VdK Lengerich
11.12.	VdK Ladbergen
13.12.	Weihnachtsfeier Chorios
16.12.	Generalprobe Weihnachtskonzert
17.12.	Weihnachtskonzert
24.12.	Vespergottesdienst

Heimatverein (www.heimatverein-ladbergen.de)

05.12.	17.30 Uhr Die Arche des Heimatvereins trifft sich im kleinen Sitzungssaal des Rathauses
03.12.	Weihnachtsdorf in Ladbergen, Verkauf von Nistkästen, Büchern sowie das heiße Pfläumchen mit Sahne!
04.12.	Weihnachtsdorf in Ladbergen, Verkauf von Nistkästen, Büchern sowie das heiße Pfläumchen mit Sahne!

Landfrauen Ladbergen

09.12.	15.00 Uhr Weihnachtsfeier, Buddemeier

Schützenverein Hölter

03.12.	Weihnachtsdorf in Ladbergen, mit Eiserkuchenverkauf
04.12.	Weihnachtsdorf in Ladbergen, mit Eiserkuchenverkauf

Schützenverein Overbeck

03.12.	Weihnachtsdorf in Ladbergen
04.12.	Weihnachtsdorf in Ladbergen

TSV Ladbergen Handball (www.tsv-ladbergen.de)

03.12.	19.00 Uhr TSV Ladbergen 2 – BSV Roxel
11.12.	18.00 Uhr TSV Ladbergen – SuS Neuenkirchen

VdK Ladbergen

11.12.	15.00 Uhr Jahresabschlussfeier Gaststätte Stegemann, Westladbergen 71, Saerbeck

Ladberger Wochenmarkt

02.12.	14.00 - 18.00 Uhr, auf dem Dorfplatz (Ev. Kirche)
09.12.	14.00 - 18.00 Uhr, auf dem Dorfplatz (Ev. Kirche)
16.12.	14.00 - 18.00 Uhr, auf dem Dorfplatz (Ev. Kirche)
23.12.	14.00 - 18.00 Uhr, auf dem Dorfplatz (Ev. Kirche)
30.12.	14.00 - 18.00 Uhr, auf dem Dorfplatz (Ev. Kirche)

Wir wünschen Euch eine schöne Adventszeit.
Euer **datt blättken**-Team

Programm Dezember 2022

SENIOREN TREFF LADBERGEN

Herzlich willkommen!

Sa. 03.12. & So. 04.12.
Ladberger Weihnachtsdorf
Basarstand des Seniorentreff Ladbergen im Rathaus mit handgestrickten Socken, Glückwunschkarten, Marmelade, Deko-Flaschen, Ostfriesen Taler und vieles mehr…

Di. 06.12. 9.30 Uhr
Seniorentreff bei „Buddemeier“
Nikolausfrühstück
Beitrag: 5,00 €, Anmeldung erwünscht: bis zum 01.12.2022

Di. 13.12. 14.30 Uhr
Seniorentreff bei „Buddemeier“
Weihnachtsfeier
Anmeldung erwünscht: bis zum 08.12.2022

Die Türen zum Paradies auf Erden
können wir nicht öffnen.
Aber die Türe zur Freude, zur Hoffnung,
zu unserem Herzen.
Weihnachten, welch schöne Einladung,
einander diese Türen zu öffnen.

Irmgard Erath

Eine gesegnete Advents- und Weihnachtszeit
wünscht Ihnen Mechthild Teigeler
-Leiterin des Seniorentreff Ladbergen-

Seniorentreff Ladbergen
Mechthild Teigeler
Dorfstraße 19
49549 Ladbergen

Öffnungszeiten Büro
Montag - Donnerstag
09.00 Uhr - 12.00 Uhr
Tel.: 0 54 85 / 83 26 42

anzeigenblatt@schroeerluecke.de

BAUM SERVICE BECKMANN

Kattenvenner Str. 14
49549 Ladbergen

T: 05485-8348429
M: 0175-5015905
info@baumservice-beckmann.de

www.Baumservice-Beckmann.de

- ✓ Entfernung von Eichenprozessionsspinner
- ✓ Vermietung von Hubsteiger
- ✓ Vermietung von Holzhäcksler
- ✓ Problembaumfällung
- ✓ Baumpflege
- ✓ Forstarbeiten
- ✓ Und vieles mehr!

Offene Gruppen

SENIOREN TREFF LADBERGEN

Wer teilnehmen möchte, kann zu den angegebenen Terminen kommen, sich anmelden beim jeweils angegebenen Ansprechpartner/in oder sich informieren.

Die Veranstaltungen finden unter Einhaltung der aktuellen Vorgaben der Corona-Schutzverordnung statt.

Schachgruppe
montags 16:00 Uhr – 18:30 Uhr
im Seniorenstübchen
Schach für Anfänger und Fortgeschrittene
Ansprechpartnerin: Mechthild Teigeler
Seniorentreff Büro, Tel.: 05485 – 832 642

Gymnastikgruppe
mittwochs, bei „Buddemeier“
Gruppe 1: 10:15 Uhr bis 11:00 Uhr
Gruppe 2: 11:15 Uhr bis 12:00 Uhr
Es ist ein wöchentliches Fitness-Programm für Senioren, welches auf jeden Teilnehmer individuell angepasst wird.
Ansprechpartnerin: Rita Hülsmeier Tel. 05485 - 83 49 0 57

Radfahrgruppe
mittwochs 14.00 Uhr
Treffpunkt: Eingang Friedenspark
Ansprechpartner: Manfred Hötzel Tel.: 05485 - 83 41 97

Skat spielen
Alle 14 Tage mittwochs
von 15:00 Uhr bis 17:30 Uhr
im Seniorenstübchen
Ansprechpartner: Werner Böttcher Tel.: 05485 - 998 999 5

Doppelkopf spielen
Alle 14 Tage donnerstags
von 15:00 Uhr bis 17:00 Uhr
im Seniorenstübchen
Ansprechpartnerin: Mechthild Teigeler, Tel.: 05485 – 832 642

Rommé spielen
freitags 14:30 Uhr bis 18:00 Uhr
Ansprechpartnerin Gruppe 1 bei Buddemeier:
Ilse König, Tel.: 05485 – 18 52

Ansprechpartnerin Gruppe 2 bei Buddemeier:
Heidi Friese, Tel.: 05485 – 12 04

Ansprechpartnerin Gruppe 3 im Seniorenstübchen:
Heidrun Schramm, Tel.: 05485 - 27 19

Gruppe Alleinstehender
im Seniorenstübchen
Ansprechpartnerin: Elsbeth Brinkmeier, Tel.: 05485 - 33 19

Impressum

Herausgeber:	Unternehmergemeinschaft Ladbergen e. V.
Anzeigen:	anzeigenblatt@schroeerluecke.de Tel.: 05485-93700, Fax: 937070
Druck:	Druck: Schröerlücke GmbH, Ladbergen
Auflage:	ca. 3.000 Stück
An diesen Orten ist „datt blättken“ zu finden:	Rathaus • Tourist-Information • Seniorenheim PBS Stapel • Volksbank • Sparkasse • Litfaßsäule Dr. zu Bentheim • Dr. Freitag • Friseur Tempelmann EDEKA • Ladbergener Grillstube • Getränke Ellerkamp Friedhelm's Truckstop • Tankstelle Schröerlücke Waldschänke Kipp • Gaststätte Moorschänke tranSport • Buddenkuhle • Apotheke am Rott
Zustellung:	An Haushalte in Ladbergen mit Tagespost

JEDEN FREITAG!
Hofverkauf von 10 - 16 Uhr
Marktgeschäft Fiegenbaum
Westerweg 35
Tel. 05485/2192

WWW.UNTERNEHMEN-LADBERGEN.DE/BLAETTKEN
JETZT ONLINE LESEN!

ANZEIGENSCHLUSS: 8. DEZEMBER 2022
anzeigenblatt@schroeerluecke.de

Wir legen großen Wert auf die Umwelt und unser Klima. **datt blättken** wird so umweltfreundlich und ressourcenschonend wie möglich produziert sowie klimaneutral gedruckt.

Klimaneutral Druckprodukt
ClimatePartner.com/13951-2001-1008

FSC www.fsc.org RECYCLED Papier aus Recyclingmaterial FSC® C106855

wir Unternehmen für Ladbergen

FLEXIBLES WEIHNACHTSGESCHENK?

wünschen eine schöne und besinnliche **Adventszeit!**

Sie wissen noch nicht was Sie verschenken sollen oder suchen noch nach einer Kleinigkeit? Wie wäre es mit einem Geschenkgutschein, der bei über **40 Geschäften vor Ort** eingelöst werden kann? Somit verschenken Sie das Geschenk, das zu jedem passt.

Erhältlich sind die Gutscheine (5€, 10€, 25€ oder kombiniert einen Betrag Ihrer Wahl) bei **Sti(e)lwerk, Kaufhaus Lange und der Tourist-Info oder online**.

LADBERGER GESCHENKGUTSCHEIN ONLINE KAUFEN

Sie können unsere Gutscheine auch einfach **online auf unserer Website** bestellen. Wir schicken Ihnen oder dem Beschenkten die Gutscheine anschließend per Post.

Bestellungen die **bis zum 22.12. um 12 Uhr** eingegangen sind werden so verschickt, dass sie **noch vor bzw. an Heiligabend** ankommen sollten (keine 100%ige Gewähr).

Zum Gutschein Online-Bestellformular:
unternehmen-ladbergen.de/gutscheine

HERZLICH WILLKOMMEN IN UNSERER GEMEINSCHAFT!

La Bella Vida
GRILLRESTAURANT | CATERING | EVENTS | LIEFERDIENST

Das Motto von La Bella Vida ist die sinngemäße Übersetzung aus dem Spanischen "Das Leben ist schön"! Das Restaurant mit Biergarten bietet mit Liebe zubereitete deutsche und internationale Speisen vor Ort, zum Mitnehmen oder als Lieferservice an. Zudem übernehmen sie das Catering bei Events ab 10 Personen.

La Bella Vida
Lönsweg 31, Ladbergen
Telefon: (05485) 8333404, E-Mail: info@vidabella.de

LADBERGER GESCHENKGUTSCHEIN

DIE ERSTEN GUTSCHEINE LAUFEN AB – JETZT NOCH SCHNELL EINLÖSEN!
Unsere Gutscheine haben eine Gültigkeit von 3 Jahren. Denken Sie daran Ihren Gutschein rechtzeitig einzulösen!

TEILNEHMENDE UNTERNEHMEN

Diese Unternehmen lösen den Ladberger Geschenkgutschein ein...

agritura Raiffeisen eG	Kattenvenner Str. 9, 49549 Ladbergen
Apotheke am Rott	Auf dem Rott 9, 49549 Ladbergen
Auto Rickert	Im Sande 5-7, 49549 Ladbergen
Bäckerei Blömker	Mühlenstraße 9, 49549 Ladbergen
Bauerncafé Up'n Poggenkuaten	Ostbeverner Damm 27, 49549 Ladbergen
BB Markt der kleinen Preise	Lönsweg 15, 49549 Ladbergen
Birga Jelinek Fotografie	Stieneckers Esch 25, 49549 Ladbergen
Blumen Ortmann	Torfdamm 71, 49549 Ladbergen
Dorfbuchhandlung, Veltmann	Dorfstraße 12, 49549 Ladbergen
Elektro Schröerlücke + Keuer	Zur Königsbrücke 20, 49549 Ladbergen
Ferienanlage Regenbogen	Buddenkuhle 1, 49549 Ladbergen
Friedhelm's Truckstop	Espenhof 6, 49549 Ladbergen
Friseursalon Uwe Tempelmann	Waldseestraße 7, 49549 Ladbergen
Funfoodspezialist Candyman GmbH	Heidesch 15, 49549 Ladbergen
Golfsport Ladbergen	Hölterweg 8, 49549 Ladbergen
Gut Erpenbeck	Erpenbecker Str. 128, 49525 Lengerich
Ha(a)rmonie Friseursalon	Mühlenstraße 19, 49549 Ladbergen
Jamoda Textilhaus	Mühlenstraße 9, 49549 Ladbergen
Kaufhaus Lange	Dorfstraße 1-3, 49549 Ladbergen
kaupen & küeden bi´n Afrouper	Alte Schulstraße 1, 49549 Ladbergen
Küchen Schröer	Königstraße 6, 48268 Greven
LandAllerlei GmbH	Industriestraße 29, 49549 Ladbergen
LVM Versicherungen, Schürhörster	Telgter Damm 2, 49549 Ladbergen
Max & Moritz Grillhähnchen GmbH	Industriestraße 29, 49549 Ladbergen
Marktgeschäft Fiegenbaum	Westerweg 35, 49549 Ladbergen
Mediengestaltung Markus Olesch	Alte Schulstraße 13, 49549 Ladbergen
MTO Engineering	Am Kanal 47, 49549 Ladbergen
nm-photo, Norbert Matthäus-Pastoors	Bei Brinksteffen 23, 49549 Ladbergen
Optik Hakmann	Mühlenstraße 11, 49549 Ladbergen
PBS-Stapel, Papier-Büro-Stapel	Dorfstraße 16, 49549 Ladbergen
Physioteam Dewald & Hungerberg	Waldseestraße 5, 49549 Ladbergen
Praxis für Krankengymnastik Petra Bettler	Dorfstraße 19a, 49549 Ladbergen
Provinzial Versicherungen, Frische	Dorfstraße 15, 49549 Ladbergen
Restaurant Tannenhof	Goethestraße 19, 49549 Ladbergen
Restaurant Waldschänke, H. Kipp	Erpenbecker Siedlung 63, 49549 Ladbergen
Sti(e)lwerk - Floristik, I. Kluge	Dorfstraße 14, 49549 Ladbergen
Textilien Böhmer	Dorfstraße 9, 49549 Ladbergen
Tischlerei Maneke	Telgter Damm 115–117, 49549 Ladbergen
tranSport (Fitness), Andrea Freise	Lönsweg 31, 49549 Ladbergen
Trink & Spare Getränkefachmarkt	Kattenvenner Str. 15, 49549 Ladbergen
TV-Bünemann	Dorfstraße 2, 49549 Ladbergen
UR's Partyservice	Goethestraße 16, 49549 Ladbergen
WKS Immobilien	Mühlenstraße 5, 49549 Ladbergen

Eine stets aktuelle Liste aller teilnehmenden Unternehmen erhalten Sie bei den Verkaufsstellen online oder auf:
www.unternehmen-ladbergen.de

LADBERGER GESCHENK GUTSCHEIN
Hier einlösen!

SO EINFACH GEHT'S...

Erhältlich bei **Kaufhaus Lange, Sti(e)lwerk**, der **Tourist-Info** und auf unserer Website: **unternehmen-ladbergen.de**

Gutschein verschenken und damit Freunden, Bekannten oder Mitarbeitern **eine Freude machen.**

Einfach einlösen – bei vielen Unternehmen in Ladbergen **gekennzeichnet durch den roten Punkt am Geschäft.**

IHR UNTERNEHMEN IST NICHT DABEI?

Wenden Sie sich gerne per Mail an:

gutschein@unternehmen-ladbergen.de

Das Angebot und die Teilnahme am Gutscheinsystem ist für die Unternehmen kostenlos. Es ist keine Mitgliedschaft erforderlich.

Deutsches Rotes Kreuz

DRK-Blutspendedienst ruft zur Blutspende auf!

Achtung: neue Spendezeiten und Terminreservierung!

Jede Blutspende zählt und wird dringend benötigt;
Blutspenden sind auch in dieser Zeit alternativlos.
Wer gesund und fit ist, kann Blut spenden. Auch in Zeiten des Coronavirus (SARS-CoV-2) benötigen wir Blutspenden, damit die Patienten weiterhin sicher mit Blutpräparaten in Therapie und Notfallversorgung behandelt werden können!

Blutpräparate zur Versorgung der Patienten in akuten Notsituationen und chronisch Kranker werden weiterhin unbedingt benötigt.

Der DRK-Blutspendedienst und der DRK Ortsverein laden am **Freitag, den 9. Dezember 2022** zur nächsten Blutspende **im Rathaus der Gemeinde Ladbergen, Jahnstraße 5** ein. Bitte betreten Sie das Spenderlokal über den **Nebeneingang bei der Polizeistation.**

Neue Spendezeiten:
Das Spenderlokal ist von **16:00 bis 20:00 Uhr** geöffnet.

Terminreservierung:
Um Wartezeiten zu vermeiden führt der DRK-Blutspendedienst die Terminreservierung ein. Über die Seite www.spenderservice.net können sich Blutspender registrieren und schon jetzt einen passenden Termin für die Spende reservieren. Die Reservierung ist bis zum Tag vor der Blutspende möglich. Spendewillige ohne Termin können selbstverständlich weiterhin spenden, müssen sich aber auf Wartezeiten einstellen.

Mitbringen:
Bitte zur Blutspende den Personalausweis und einen Kugelschreiber mitbringen.

Wir freuen uns auf Ihren Besuch und bleiben Sie gesund!

Herzlichen Dank

sagt das Team der Kulturkirche St. Christophorus ...

... all unseren Gästen nicht nur aus Ladbergen, die im Jahr 2022 an neun Konzerten, Lesungen, Filmabenden und Schauspielaufführungen teilgenommen und damit dem Bedürfnis nach Kultur Ausdruck verliehen haben. Ihre großzügigen Spenden ermöglichen es uns, auch weiterhin ein Kulturprogramm anbieten zu können.

... den vielen Musikern, Autoren und Schauspielern, die die Kulturkirche als Forum für ihre Darbietungen genutzt haben. Ihre Vielfalt ermöglicht dieses attraktive Angebot.

... den vielen ehrenamtlichen Helfern vor und nach den Veranstaltungen, ohne die das alles nicht möglich wäre.

Herzliche Einladung...
... zu den für 2023 geplanten Veranstaltungen. Bereits im Januar 2023 laden wir wieder zu einem Konzert ein. Wie gewohnt werden wir an dieser Stelle dazu einladen.

Weihnachtskarten

In großer Auswahl
ab 0,50 €/Stück

Wir wünschen
eine geruhsame Adventszeit,
ein frohes Weihnachtsfest und
ein erfolgreiches und gesundes Jahr 2023

PBS Papier-Büro Stapel
Dorfstr. 16 - 49549 Ladbergen
Tel. 05485/93960 - Fax 05485/939612
www.pbs-stapel.de - email: info@pbs-stapel.de

Das
Oberstübchen
der Dauerflohmarkt am Kirchpatt

Kommen - Stöbern - Kaufen!

✶ Weihnachtsartikel, Deko, Kugeln,
✶ Tischdecken mit Weihnachtsmotiven,
Holzfiguren, Lichterketten, Teelichter.

Außerdem unsere traditionellen Angebote
für die Küche und den Wohnbereich.
Schnäppchen: Kaffeeservice für 12 Personen
Vergissmeinnicht Dekor - zum halben Preis!

Achtung, wir schließen
am Samstag 17. Dezember. ✶ ✶ ✶

Wir wünschen allen Kunden und Mitarbeitern
Frohe Weihnachten und bleiben sie uns treu,
bis zur Wiedereröffnung im März 2023.

✶ ✶ Wir freuen uns auf Ihren Besuch
Euer Oberstübchen Team

Mittwochs:
10.00 Uhr bis 12.00 Uhr
16.00 Uhr bis 18.00 Uhr

Samstags:
10.00 Uhr bis 12.00 Uhr

LandAllerlei
...das schmeckt!

LandDepot
Industriestraße 29
49549 Ladbergen

JETZT DAS WEIHNACHTSMENÜ
ohne stressigen Supermarktaufenthalt bestellen! Bestellzettel auf unserer Website oder in unserem LandDepot abholen. Leckere Braten, frisches Geflügel, diverse Beilagen sowie Eiskrem. Ganz einfach bis zum 14.12.22 ausgefüllt im LandDepot abgeben und den Einkauf bis zum 24.12 12 Uhr abholen.

LandDepot Öffnungszeiten
Do & Fr 8-18, Sa 8-12 Uhr
Es gibt auch leckere Weine, Eierliköre sowie unsere hausgemachten Salate.

AUCH AN DEN FEIERTAGEN FÜR SIE DA:
unsere LandOmaten

24h
am Tag für Sie da
Kattenvenner
Straße 1
Ladbergen
bei Berlemann

Weitere Standorte und Infos unter
www.landallerlei.de

Foto: Anna Shvets

Klimakrise, Artensterben, Pandemien - wie bleiben wir gesund?

Vortrag von Dr. med. Sonja-Marie Micudaj
Fachärztin für Allgemeinmedizin in Ladbergen
Mitglied von Health for Future, Münster

Alle Interessierten sind herzlich eingeladen, anschließend sind Fragen und Diskussionen erwünscht.

Donnerstag 01.12.2022, 19.30 Uhr
Rathaus Ladbergen

BÜNDNIS 90 / DIE GRÜNEN Ladbergen

FUSSBALL-WM
- Viele Spiele - Spannende Stunden -
- dazu ein neues TV-Gerät -

Samsung UHD 4K W-LAN
HDR Q-Symphony 50” **649,–**

TELEFUNKEN UHD 4K W-LAN
HDR Dolby Vision 43” **399,–**

TV-Bünemann
Fachwerkstatt - Kundendienst - Lieferservice

Dorfstraße 2 • 49549 Ladbergen
Telefon: 05485-1740

Hauptstraße 4 • 49536 Lienen
Telefon: 05483-1279

Einladung zum Mütterfrühstück KiWi (Kinder Willkommen)

Kurz nach der Geburt, wenn Mutter und Baby sich richtig kennen lernen, treten häufig die ersten Fragen auf. Angefangen vom Schlafrhythmus, übers Stillen bis hin zur richtigen Kleidung und noch vieles, vieles mehr beschäftigt die Eltern.
Zweimal im Monat gibt es die Möglichkeit, bei einem gemütlichen Frühstück, Fragen und Nöte mit anderen Müttern, aber auch mit der Hebamme Jessica Sandhaus zu besprechen.

Eingeladen sind alle Mütter mit Ihren Kleinkindern im ersten Lebensjahr!

Termine im Dezember:
01.12.2022 und 15.12.2022
jeweils von 9.00 - 11.00 Uhr

Ort: DRK Kindergarten „Die kleinen Strolche“, Jahnstr. 3, 49549 Ladbergen

Leitung: Jessica Sandhaus, Hebamme

Gebühr: kostenlos

Eine Anmeldung ist unter 0 157 322 679 46 bei Jessica Sandhaus erforderlich.

Jugendzentrum Ladbergen

KIDS KINO
für Kinder ab 6 Jahren

Mittwoch 14.12.2022
Eintritt: 16 Uhr
Filmstart: 16.15 Uhr

Weitere Infos sind auf den Plakaten und im Jugendzentrum zu erfahren!

Ladberger Weihnachtsdorf

NEU: 2022 im Friedenspark

am 03. und 04. Dezember

Im Friedenspark wartet eine weihnachtliche Atmosphäre auf Sie.
Neben Kunsthandwerkern und kulinarischen Köstlichkeiten vieler Vereine und Verbände erwartet Sie folgendes Rahmenprogramm:

Samstag – ab 14.00 Uhr

14.00 – 16.00 Uhr	Kinderschminken
15.30 – 18.00 Uhr	Besuch des Weihnachtsmanns
16.00 Uhr	Urkundenübergabe Titelerneuerung "Fairtrade-Town Ladbergen"
18.00 Uhr	Highlight-Gottesdienst in der evangelischen Kirche

An beiden Tagen: **Stockbrot backen** mit den Pfadfindern

Sonntag – ab 14.00 Uhr

14.00 – 16.00 Uhr	Kinderschminken
15.30 – 17.00 Uhr	Hobby-Horsing, Steckenpferd-Reiten für Kinder Vorführung und Mitmachaktion
15.30 – 18.00 Uhr	Besuch des Weihnachtsmanns
17.00 – 18.00 Uhr	Posaunenchor ev. Kirchengemeinde

An beiden Tagen: **Weihnachtsbaumverkauf** der Freiwilligen Feuerwehr

Wir freuen uns auf Ihren Besuch!
Die Ladberger Schützenvereine Hölter und Overbeck, die Gemeinde Ladbergen, sowie die Marketing – Initiative Ladbergen „Nu män tou!“ als Veranstalter.

Mit freundlicher Unterstützung: Kreissparkasse Steinfurt, Volksbank Münsterland Nord eG

Hinweis: Es gelten die aktuellen Coronaschutzmaßnahmen.

Liebe Ladbergerinnen und Ladberger,

endlich findet wieder das Ladberger Weihnachtsdorf statt! Und zum Glück müssen wir dieses Jahr nicht auf die „typisch Ladberger“ Eiserkuchen verzichten! Schließlich sehnen wir uns doch das ganze Jahr nach dem Ladberger Original, die eigentlich vom Schützenverein Hölter auf dem Weihnachtsmarkt in Ladbergen und auf Gut Erpenbeck gebacken werden und die es nur dort zu ergattern gibt. Eine Ladberger Tradition eben.

Für alle die es jedoch auch gerne Zuhause mit Familie und Freunden nachbacken möchten – gibt’s hier noch einmal das Rezept, vom Heimatverein Ladbergen. Also los! Waffeleisen und Glühwein aufheizen – und den Weihnachtsmarkt-Flair nach Hause holen. Viel Spaß, Erfolg und guten Appetit beim Nachbacken!

Iserkokenrezept (Eiserkuchen)

LADBERGER (Weihnachts) Rezept-Idee

2 kg	Mehl
750 g	Zucker
2 P.	frische Hefe (oder 4 P. Trockenhefe)
250 g	Margarine
45 g	Salz
1 Liter	Milch
ca. 100 g	Anis, ganz

1. Fett zerlassen
2. Alle Zutaten mit 1 Liter lauwarmer Milch anmengen
3. Teig gehenlassen
4. Kleine Kugeln formen (ca. 43 g) und abbacken.

Heimatverein Ladbergen, Ulrike Kattmann

Quelle: Westfälischen Nachrichten | Foto: Wilfried Gerharz

Chorios
MGV SANGESLUST LADBERGEN E.V.
"1874 - 2014" 140 Jahre
Seit 1874

... da ist Musik drin!!

www.chorios-ladbergen.de

Liebe Choriosen,

Sonntag, 04.12. Singen beim VDK Lengerich
um 16.00 Uhr in der Talaue

Sonntag, 11.12. Singen beim VdK Ladbergen
um 16.00 Uhr bei Stegemann

Dienstag, 13.12. Chorios - Weihnachtsfeier
um 19.00 Uhr bei Buddemeier

Freitag, 16.12. Generalprobe
um 19.00 Uhr Ev. Kirche

Samstag, 17.12. Weihnachtskonzert
mit allen Chören und Musikgruppen
um 17.00 Uhr Ev. Kirche

Samstag, 24.12. Vespergottesdienst
um 17.00 Ev. Kirche

Alle Termine zu Treffpunkten und Uhrzeiten zum Einsingen werden bei den Chorproben bekannt gegeben.

Bitte beachtet die entsprechenden Coronaregeln.
Hoffen wir, dass auch alle Termine wahrgenommen werden können.

Turn- und Sportverein Ladbergen 1921 e.V.

Jahreshauptversammlung 2022

Am **Freitag**, der **17. Februar 2023** um **19 Uhr**
Ort: Restaurant Tannenhof

Tagesordnung:

1. Eröffnung der Versammlung und Begrüßung
2. Jahresrückblick 2022
3. Totengedenken
4. Jahresbericht des Vorstandes, des Verwaltungsrates und der Übungsleiter
5. Ehrungen
6. Berichte des Kassenwartes und der Kassenprüfer
7. Entlastung des Vorstandes
8. Wahl der Vorstandsmitglieder (nach besonderer Vorlage)
9. Vorstellung des Verwaltungsrates und der Jugendvertreter
10. Wahl des Ehrenrates
11. Wahl eines neuen Kassenprüfers
12. Festsetzung der Beiträge
13. Anträge, die vor Beginn der Versammlung schriftlich eingereicht wurden
14. Verschiedenes

UNSERE ANGEBOTE IM DEZEMBER – EXKLUSIV FÜR SIE!

Phytohustil®** Hustenreizstiller Sirup

7,95 €

23 % gespart!

150 ml
UAVP*: 10,35 €

Anwendungsgebiet(e): Schleimhautreizungen im Mund- und Rachenraum und damit verbundener trockener Reizhusten. Bei Beschwerden, die länger als drei Tage anhalten oder periodisch wiederkehren, sowie bei Fieber sollte ein Arzt aufgesucht werden. Wirkstoff(e): Eibischwurzel-Auszug
Grundpreis: 52,80 €/1l.

NasenDuo® Nasenspray**

4,95 €

27 % gespart!

10 ml
UAVP*: 6,78 €

Anwendungsgebiet(e): Zur Abschwellung der Nasenschleimhaut bei Schnupfen und zur unterstützenden Behandl. der Heilung von Haut- und Schleimhautschäden, anfallsweise auftretendem Fließschnupfen und zur Behandl. der Nasenatmungsbehinderung nach operativen Eingriffen an der Nase. - Nasenspray 1 mg/ml + 50 mg/ml Nasenspray ist für Erwachsene und Kinder ab 6 Jahren
Wirkstoff(e): Xylometazolinhydrochlorid und Dexpanthenol.
Grundpreis: 495 €/1l.

Sidroga® Husten- und Bronchialtee***

3,45 €

30 % gespart!

20x 2g
UAVP*: 4,95 €

Anwendungsgebiet(e): Traditionelles pflanzliches Arzneimittel zur Schleimlösung und Reizlinderung bei Husten im Zusammenhang mit Erkältungen ausschließlich aufgrund langjähriger Anwendung.
Wirkstoff(e): Thymian, Eibuschwurzel, Spitzwegerichkraut, Süßholzwurzel, Isländisch Moos

FAKTU® lind Salbe**

7,95 €

34 % gespart!

25g
UAVP*: 11,97 €

Anwendungsgebiet(e): Zur Besserung der Beschwerden in den Anfangsstadien von Hämorrhoidalleiden. Hinweis: Blut im Stuhl bzw. Blutungen aus dem Darm-After-Bereich bedürfen grundsätzlich der Abklärung durch den Arzt. Die Salbe enthält Wollwachs, Butylhydroxytoluol, Cetylstearylalkohol und Propylenglycol. Wirkstoff(e): Hamamelisblätter- und -zweigedestillat / Hamamelisblätter-Auszug.
Grundpreis: 318,00 €/1 kg.

remifemin® PLUS Johanniskraut**

19,95 €

33% gespart!

100 Filmtabletten
UAVP*: 29,95 €

Anwendungsgebiet(e): Zur Linderung von Hitzewallungen und übermäßigem Schwitzen in den Wechseljahren, wenn diese Symptome mit zusätzlichen psychischen Wechseljahresbeschwerden wie z.B. Verstimmungszuständen, Nervosität und Reizbarkeit einhergehen. Warnhinweis: 1 Filmtablette enthält 163 mg Lactose und 0,5 mg (3-sn-Phosphatidyl)cholin (Sojabohne). Wirkstoff(e): Johanniskrautextrakt, Traubensilberkerze-Trockenextrakt.

Prospan Hustensaft**

5,95 €

30 % gespart!

100 ml
UAVP*: 8,50 €

Anwendungsgebiet(e): Zur Besserung der Beschwerden bei chronisch-entzündlichen Bronchialerkrankungen; akute Entzündungen der Atemwege mit der Begleiterscheinung Husten. Hinweis: Bei länger anhaltenden Beschwerden oder bei Auftreten von Atemnot, Fieber wie auch bei eitrigem oder blutigem Auswurf, sollte umgehend der Arzt aufgesucht werden.
Wirkstoff(e): Efeublätter-Trockenextrakt. Grundpreis: 59,50/1l.

APOTHEKE
AM ROTT

Inh. Stefan Leugermann e.K.
Auf dem Rott 9 · 49549 Ladbergen
Tel.: 05485/830660 · Fax 05485/8306620
www.apotheke-am-rott.de

PREISGARANTIE
in Lengerich · Ladbergen · Ibbenbüren
Woanders billiger – Geld zurück
Umtausch gegen Vorlage des Kassenbons innerhalb einer Woche.

Floradix mit Eisen Lösung zum Einnehmen**

16,45 €

31 % gespart!

700ml
UAVP*: 23,99 €

Anwendungsgebiet(e): Bei erhöhtem Eisenbedarf, wenn ein Risiko für die Entstehung eines Eisenmangels erkennbar ist. Ein erhöhter Eisenbedarf besteht insbesondere bei erhöhtem Eisenverlust, z. B. bei der Menstruation. Weiterhin besteht ein erhöhter Eisenbedarf während der Schwangerschaft und Stillzeit sowie in der Erholungszeit nach Krankheiten. Enthält Fructose und Invertzucker.
Wirkstoff(e): Eisen(II)-gluconat. Grundpreis: 34,27 €/1L

ISLA MOOS Pastillen**

3,95 €

34 % gespart!

30 Stk.
UAVP*: 5,97 €

Anwendungsgebiet(e): Isla Moos Pastillen finden Anwendung bei Beschwerden im Hals, bei Heiserkeit und/oder Hustenreiz, starker Beanspruchung der Stimmbänder, trockener Atemluft und eingeschränkter Nasenatmung. Wirkstoff(e): Isländisch Moos (0,4 - 0,8 : 1).

Preise gültig vom 01.12 bis 31.12.2022. Für Druckfehler wird keine Haftung übernommen. Abgabe nur solange der Vorrat reicht und in haushaltsüblichen Mengen. Die Produkte können ggf. ein anderes Produktbild aufweisen. *UAVP: Preis zur unverbindlichen Herstellermeldung des Apothekenverkaufspreises an die Informationsstelle für Arzneimittelspezialitäten (IFA GmbH).
***Nahrungsergänzungsmittel sollten nicht als Ersatz für eine abwechslungsreiche und ausgewogene Ernährung verwendet werden.

****Zu Risiken und Nebenwirkungen lesen Sie die Packungsbeilage und fragen Sie Ihren Arzt oder Apotheker.**

INTEGRATIONS- & FLÜCHTLINGSHILFE Ladbergen

Die Kleiderkammer des Integrationskreises Öffnungszeiten im Dezember 2022

Verkauf Montag 05.12. 14.30 - 17.00 Uhr

Herbst- und Wintersachen im Angebot!

Annahme Mittwoch 14.12. 14.30 - 17.00 Uhr

Angenommen werden Damen, Herren und Kinderkleidung sowie Bettwäsche, Handtücher, Taschen und Schuhe.
Z.Z. gibt es besonderen Bedarf an Wolldecken, Bettzeug und Kissen.

Die Kleiderkammer ist für alle Ladberger geöffnet!
Die Kleiderkammer befindet sich im Gebäude „Auf Stieneckers Nr. 5“
Mit dem Auto zu erreichen über den Parkplatz am Friedhof.

Aktuelle Schutzmaßnahmen:
Mundschutz erwünscht • Händedesinfektion • Abstand

Nächster Verkauf: 09.01.2023, Nächste Annahme: 18.01.2023

Wir wünschen allen Kunden und Spendern von Kleidung, ein frohes Weihnachtsfest und ein friedvolles Jahr 2023.

ASTREIN
Jonas Schoppenhorst

BAUMFÄLLUNG UND -SCHNITT

Sturmschadenbeseitigungen und Problemfällungen auch auf engem Raum per Hubsteiger durch entasten und abtragen. Wir kümmern uns ebenfalls um Abtransport und Entsorgung.

ALLE LEISTUNGEN IM ÜBERBLICK

Baumschnitt & -pflege · Baumfällung
Wurzelentfernung · Heckenschnitt
Eichenprozessionsspinner-Entfernung
Kaminholzverkauf · Hubsteigerarbeiten
Häckselarbeiten · Baggerarbeiten

ASTREIN // Jonas Schoppenhorst
Telgter Damm 94, 49549 Ladbergen
info@astrein-ladbergen.de · 0176 61689221
www.astrein-ladbergen.de

Freie Demokraten

Ortsverband Ladbergen FDP

Liebe Mitbürgerinnen und Mitbürger,

wir wünschen Ihnen und Euch ein frohes und besinnliches Weihnachtsfest und ein gutes und vor allem gesundes neues Jahr 2023.

Ihre FDP Ladbergen

www.fdpladbergen.de

Praxis für Krankengymnastik
Petra Bettler

Dorfstraße 19a · 49549 Ladbergen
Tel. (05485) 833088
Termine nach Vereinbarung

Unser Dezember-Angebot

2x Heißluft + 2x Massage 49,-
2x Aromaölmassage 51,-

Auch ideal als Weihnachtsgeschenk!

Wir wünschen ein frohes Weihnachtsfest und alles Gute für das neue Jahr!

www.krankengymnastik-bettler.de

Physioteam
Dewald & Hungerberg

NEUE GERÄTE NEUES ANGEBOT

Neuer Kurs mit Geräten: Fitness Ampel
Präventionskurs startet im Januar

Individuell abgestimmt und abwechslungsreich: Krafttraining an modernsten Trainingsgeräten! Ergänzt durch freie, geräteunabhängige Übungen zur Verbesserung von Kraft, Ausdauer und Koordination in motivierender Gruppenatmosphäre. 10 Einheiten je 60 Minuten für 120,- €*

Montags 19 Uhr
16.01. - 27.03.2023
Außer Rosenmontag

Mittwochs 8 Uhr
18.01.-22.03.2023

Donnerstags 19 Uhr
19.01. - 23.03.2023

FREIES TRAINING AN GERÄTEN
Individuell & flexibel mit 10er-Karte

KRANKENGYMNASTIK AN GERÄTEN

WEIHNACHTSRABATT:
19. – 23.12.2022
10 % auf Gutscheine

Wir freuen uns: Neue Kolleginnen im Therapiezentrum!

OSTEOPATHIE IM THERAPIEZENTRUM

Die Osteopathie umfasst die Behandlung von Menschen jeden Alters bei funktionellen Gesundheitsstörungen. Ziel einer osteopathischen Behandlung ist es, zum einen die individuellen Symptome und Funktionsstörungen, die den Patienten in seinem Wohlbefinden und seinen Möglichkeiten im Alltag einschränken aufzuspüren, zum anderen diese mit gezielten Techniken und Übungen zu behandeln und zu lösen.

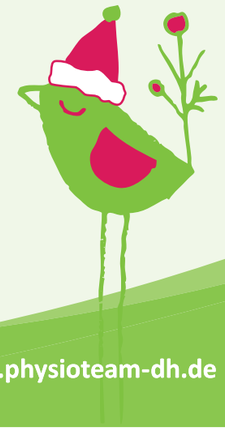

LUST BEI UNS ALS PHYSIOTHERAPEUT:IN MITZUMACHEN? SCHREIB UNS!

Waldseestraße 5 in Ladbergen // Tel. 05485 8344204 // info@physioteam-dh.de

www.physioteam-dh.de

DIE STERNSINGER BEREITEN SICH VOR

Wir brauchen ihre Hilfe, um den Segen zu den Menschen zu bringen. Hierfür brauchen wir wieder Kinder und Begleiterinnen und Begleiter.

Anmeldungen und Informationen sind möglich im Evangelischen Gemeindeamt: Tel.: 1414 und im Kath. Pfarrbüro: Tel.: 83 48 16 sowie auch unter der aktuellen Homepage: *https://sternsingerladbergen.wixsite.com/home* Dort kann man sich auch online anmelden.

Ein erstes Vorbereitungstreffen zur Sternsingeraktion 2023 findet im neuen Jahr am Donnerstag, 5. Januar 2023 um 17.00 Uhr im katholischen Gemeindehaus am Birkenweg statt.

Hier werden dann auch die königlichen Gewänder anprobiert sowie viele weitere Informationen zur kommenden Aktion gegeben. Hierzu sind alle Kinder und Begleiter sehr herzlich eingeladen. Wir proben die Sternsingerlieder und schauen uns einen Film über Projekte für Kinder in Indonesien an.

Die Kinder bringen den Segen Gottes zu den Menschen, mit dem Gedanken einer gelebten Solidarität zu den Kindern in Indonesien. **Die Sternsinger machen sich in Ladbergen am 6. und 7. Januar 2023 auf den Weg.** Das Treffen ist jeweils um 9 Uhr im kath. Gemeindehaus am Birkenweg. An beiden Tagen sammeln die Kinder bis zum Einbruch der Dunkelheit.

Die Aussendungsfeier findet am Freitag, 6. Januar 2023 um 9:30 Uhr in der Kirche statt. Von dort aus ziehen die Kinder dann durch das Heidedorf.

Herzliche Einladung an alle Sternsinger!

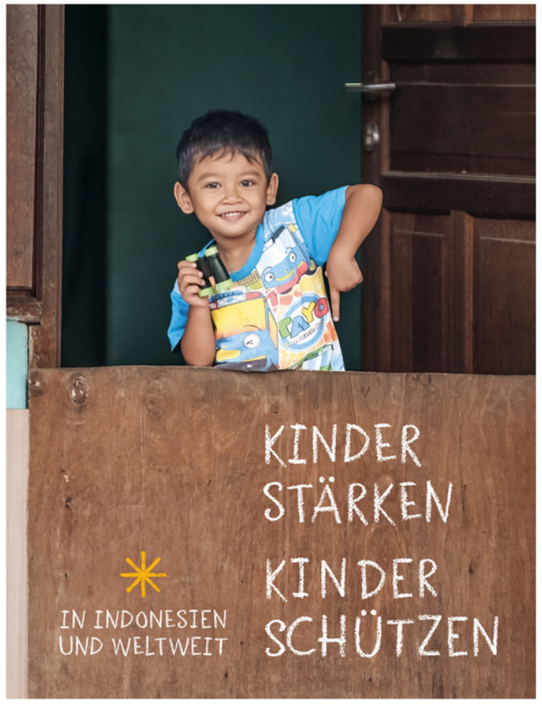

EV. FAMILIENZENTRUM
Ladbergen

Neuigkeiten aus dem Ev. Familienzentrum Ladbergen

ERZIEHUNGSBERATUNG

Sprechstunden der Erziehungsberatungsstelle Lengerich finden auch bei uns im Ev. Familienzentrum Ladbergen statt. Bei Bedarf wenden Sie sich an die: 0 54 85 / 15 41.

Sprechstunden der Erziehungsberatung in Ladbergen:

Montag, 12.12.2022 8:30 – 11:00 Uhr
Evangelisches Familienzentrum

Wir wünschen Ihnen ein frohes und besinnliches Weihnachtsfest.

Lollipops Ladbergen

BALD IST ES SOWEIT, MACHT EUCH JETZT BEREIT:

BIS WEIHNACHTEN, BIS WEIHNACHTEN, IST´S NICHT MEHR WEIT!

Fröhlich rufen diese bekannten Liedzeilen die Kinder des Kinderchores Lollipops allen Menschen zu. Sie freuen sich schon sehr auf ihren Auftritt bei dem traditionellen Weihnachtskonzert in der evangelischen Kirche Ladbergen am 17. Dezember. Ob sie dann auch Mützen tragen, den kleinen Schneemann, eine Kerze oder Wunderkerze, Glöckchen oder den Geschenkesack dabeihaben werden? Das wird noch nicht verraten. Nur soviel: sie werden mit einer Menge Spaß unter der Leitung von Angelika Möller viel Weihnachtsvorfreude verbreiten.

Kinder, die auch gerne mitsingen möchten, sind herzlich eingeladen, zu den Vorbereitungsproben in das Ev. Gemeindehaus am Lenhartzweg 2 zu kommen. Montags findet dort zwischen 15.15 und 16 Uhr eine lustige, laute und fröhliche Singstunde mit viel Bewegung statt. Angelika Möller begleitet mit der Gitarre die Kinder bei den leicht zu erlernenden Liedern.

Jugendzentrum Ladbergen

HEILIGABEND IM JZ

An Heiligabend ist das Jugendzentrum wieder ab 11 Uhr geöffnet. Bei heißen Getränken und Weihnachtsplätzchen zusammen Gesellschaftsspiele spielen lässt die Zeit schnell vergehen.

Aber auch der Kicker, Billard, Dart, Flipper und Tischtennis warten darauf gespielt zu werden.

Um 13 Uhr wird ein „Überraschungsfilm“ gezeigt. Der Titel wird vorher nicht verraten, nur so viel: Spaß ist für alle Altersstufen garantiert.

Zum Abschluss dieses Nachmittages bekommt jede Besucherin und jeder Besucher vom JZ-Team eine kleine Überraschung.

Danach geht es in die Winterpause. Das Haus ist bis einschließlich 10.01.2023 geschlossen. Am Mittwoch, den 11.01.2023 hat das JZ ab 16:00 Uhr wieder geöffnet.

Schöne Feiertage und einen guten Rutsch ins neue Jahr wünscht das Team des Jugendzentrums Ladbergen!

CDU LADBERGEN

Liebe Ladbergerinnen und Ladberger,

viele neue, zum Teil sehr belastende Erkenntnisse hat dieses Jahr gebracht. Der Krieg in der Ukraine war für viele Menschen weltweit ein Schock, die daraus erwachsenen Belastungen von menschlichen Schicksalen bis zu steigenden Energiepreisen werden uns noch lange beschäftigen.

Wir danken all denen, die in Verwaltung und in privater Initiative immer wieder mit neuem Mut an die zu bewältigenden Aufgaben herangehen.

Wir wünschen Ihnen, ein besinnliches Weihnachtsfest und einen guten Start ins neue Jahr!

Ihr CDU-Ortsverband
Mehr zu uns unter: www.cdu-ladbergen.de

Mobile Fußpflege
Heike Imorde
49549 Ladbergen
05485/8342768
mobilefusspflege@freenet.de

Heimatverein Ladbergen

Die Arche des Heimatvereins trifft sich am 5. Dezember um 17:30 Uhr im kleinen Sitzungssaal des Rathauses

Wir sind wieder mit dabei!
Bei uns erhalten Sie Nistkästen, diverse Bücher sowie das heiße Pfläumchen mit Sahne

www.heimatverein-ladbergen.de

Schließung des Rathauses zwischen Weihnachten und Neujahr

Die Dienststellen des Rathauses sind vom 24. Dezember 2022 bis einschließlich 1. Januar 2023 geschlossen.

Das Standesamt hat für die Beurkundung von Sterbefällen und das Bürgerbüro für dringende Passangelegenheiten einen Notdienst eingerichtet.
Der Notdienst ist am Dienstag, 27.12.2022 und Donnerstag, 29.12.2022 jeweils von 10 Uhr - 12 Uhr unter der Telefonnummer 0160 - 64 56 414 zu erreichen.

Das Bürgerbüro bittet darum, bereits beantragte Dokumente bis zum 22.12.2022 abzuholen.

Ab dem 2. Januar 2023 sind die Mitarbeiterinnen und Mitarbeiter des Rathauses wieder zu den gewohnten Dienstzeiten erreichbar.

Ladbergen
Mit besten Verbindungen

DEZEMBER

Das Jahr ward alt. Hat dünnes Haar.
Ist gar nicht sehr gesund.
Kennt seinen letzten Tag, das Jahr.
Kennt gar die letzte Stund.

Ist viel geschehn. Ward viel versäumt.
Ruht beides unterm Schnee.
Weiß liegt die Welt, wie hingeträumt.
Und Wehmut tut halt weh.

Noch wächst der Mond. Noch schmilzt er hin.
Nichts bleibt. Und nichts vergeht.
Ist alles Wahn. Hat alles Sinn.
Nützt nichts, dass man's versteht.

Und wieder stapft der Nikolaus
durch jeden Kindertraum.
Und wieder blüht in jedem Haus
der goldengrüne Baum.

Warst auch ein Kind. Hast selbst gefühlt,
wie hold Christbäume blühn.
Hast nun den Weihnachtsmann gespielt
und glaubst nicht mehr an ihn.

Bald trifft das Jahr der zwölfte Schlag.
Dann dröhnt das Erz und spricht:
„Das Jahr kennt seinen letzten Tag,
und du kennst deinen nicht."

(Erich Kästner)

NOCH KEINE ANZEIGE?
anzeigenblatt@schroeerluecke.de

Road · Sea & Air · Rail · Warehousing · Logistics
Group NOSTA Jobs

TEAMKOLLEGE (m/w/d) **GESUCHT!**
TECHNISCHER HAUSMEISTER (m/w/d) **VOLL- ODER TEILZEIT**

- Attraktive Mitarbeitendenangebote
- BGM, Hansefit, JobRad, betr. Sozialberatung
- Betriebliche Altersvorsorge, vermögensw. Leistungen
- Flexible Arbeitszeiten (auch Teilzeit möglich)
- Fort-/ Weiterbildungen „NOSTA Academy"

Jetzt bewerben
karriere.nosta.de

Tim Baalmann | HR Business Partner
Tel.: +49 5485 96512-539 | karriere@nosta.de
NOSTA Group | Lengericher Straße 31, 49549 Ladbergen

Freie Demokraten

Ortsverband Ladbergen **FDP**

UNSERE HALTUNG ZUM FMO (FLUGHAFEN MÜNSTER/OSNABRÜCK)

Der FMO steht seit Jahren in der Kritik und kostet viel Geld. Also nichts Anderes als ein Millionengrab?

Aus guten Gründen sind wir anderer Meinung!

Der FMO ist ein großer und verlässlicher Arbeitgeber! Für den hiesigen Wirtschaftsstandort ist der FMO von großer Bedeutung und sorgt somit auch indirekt für zahlreiche weitere Arbeitsplätze! Direkt und indirekt sorgt der FMO für tausende Arbeitsplätze in der Region! Die Fluggastzahlen steigen wieder deutlich an!

Durch die Begrenzung der Flugbewegungen am Flughafen Amsterdam erschließt sich neues Potenzial an Fluggästen für den FMO.

Eine höhere Auslastung des FMO dürfte auch eine verbesserte Auslastung des ÖPNV Netzes mit sich bringen. Das aktuelle Management um den Geschäftsführer Prof. Dr. Schwarz beweist Weitblick und umsichtiges Handeln mit klaren Weichenstellungen für die Zukunft, z.B. im Zusammenhang mit der Umnutzung des zu groß geratenen Terminals.

UNSER FAZIT:

Wir als FDP Ladbergen stehen klar zum Flughafen Münster/Osnabrück! Direkt und indirekt bietet er viele gut bezahlte Arbeitsplätze und schafft somit Kaufkraft in der Region!
Durch eine Schließung des FMO würden sich Flugbewegungen nicht reduzieren, sondern nur auf andere Flughäfen verlagern.

Ihre FDP Ladbergen

www.fdpladbergen.de

Umweltfreundlich feiern!

1. Der „grüne“ Weihnachtsbaum
Rund 80 Prozent der Weihnachtsbäume wurden in Monokulturen gezüchtet und kräftig gespritzt und gedüngt. Edel- und Nordmanntannen haben sogar zum Teil schon eine Europareise hinter sich. Sie werden zum Beispiel aus Skandinavien importiert.

Wer umweltfreundlich feiern möchte, holt sich lieber ein Stück Natur aus der Umgebung ins Haus: Fichten und Kiefern wachsen im Wald vor der Haustür. Ansprechpartner ist der örtliche Förster; er bietet auch Bäume an, die ohnehin bei der Waldpflege gefällt wurden. Eine gute Alternative dazu ist ein Baum aus ökologischem Anbau. Ein Baum mit dem Naturland- oder Bioland-Siegel oder dem FSC-Siegel kann bedenkenlos gekauft werden.
Bäume mit Wurzeln lassen sich später wieder einpflanzen, doch eine weitere Chance hat nur ein Baum, der im Zimmer viel Wasser bekommt und nach Weihnachten erst mal in einer kalten Umgebung gelagert wird, in der es nicht friert.

Ein Plastikbaum mag zwar umweltfreundlich erscheinen, weil er jedes Jahr wiederverwendet wird.
Doch früher oder später wird auch das PVC-Bäumchen unansehnlich und wandert auf den Müll.
Eine Fichte aus dem heimischen Forst hingegen ist biologisch abbaubar.

2. Plastik vermeiden!
Beim Baumschmuck lässt sich auch die Umwelt schonen: Statt Lametta und Plastikkugeln bietet sich alles an, was aus der Natur kommt: Sterne aus Stroh, Figuren aus Wachs, getrocknete Orangenscheiben oder Zimtstangen. Eine umweltfreundliche Zierde sind auch Stoffbänder, die wiederverwertet werden können. Aus Watte lassen sich Schneeflocken basteln, die viel umweltverträglicher sind als Kunstschnee aus der Sprühdose. Und wer seinen Baum mit Äpfeln, Nüssen und Plätzchen verziert, kann ihn danach nach alter Sitte plündern - bis vom Schmuck nichts mehr übrig ist. Umweltfreundlicher Baumschmuck: Im Garten wächst das Bastelmaterial

3. Sparsam beleuchten
Wer eine Lichterkette benutzt, sollte zur energiesparenden LED-Variante greifen und vor allem den Baum nicht Tag und Nacht „angeschaltet“ lassen. Echte Kerzen am Weihnachtsbaum sind am besten aus natürlichem Material wie Stearin oder Bienenwachs. Paraffin-Kerzen sind nicht nur unökologisch, sondern sie rußen auch stärker. Im Rest der Wohnung macht Schmuck aus dem eigenen Garten etwas her: Girlanden aus Fichten- oder Stechpalmenzweigen und Basteleien aus Nüssen, Kastanien oder Holz. Draußen vor dem Haus lässt sich ganz einfach Energie sparen: Mit Hilfe einer Zeitschaltuhr lassen sich Lichterketten nachts ausschalten. Die schönste Dekoration bringt nichts, wenn sie keiner mehr sieht.

4. Was kommt auf den Tisch?
Wer den Festtagsschmaus mit gutem Gewissen genießen will, sollte bewusst einkaufen. Eine tiefgekühlte Gans hat oft ein qualvolles Leben hinter sich. Durch brutale Zwangsernährung wurde sie in wenigen Wochen auf Weihnachtsbraten-Gewicht gestopft, damit der Preis am Ende stimmt. Manche Gänse werden sogar bei lebendigem Leib gerupft, damit die nachwachsenden Daunen sich auch noch verkaufen lassen. Wer zum Fest eine glücklichere Gans möchte, sollte sich eine Biogans besorgen. Am besten eine aus der Region. Diese Gänse sind mit biologisch angebautem Getreide groß geworden, hatten genügend Auslauf und sind nicht mit Medikamenten vollgepumpt. Zwar ist so eine Gans viel teurer als das Discounter-Federvieh, aber dafür schmeckt sie auch besser - und es soll ja ein Festmahl werden.

Gegen den traditionellen Weihnachtskarpfen ist beim „grünen“ Weihnachtsfest nichts einzuwenden, am besten einer aus ökologischer Teichwirtschaft. Auch Hering (aus dem Nordostatlantik und der Ostsee) und europäische Forelle können ruhig auf den Tisch kommen. Laut WWF sind außerdem Lachs aus dem Nordost-Pazifik oder einer Bio-Zucht in Ordnung. Problematischer ist der Lachs aus den ökologisch bedenklichen Aquakulturen in Norwegen oder Chile, die mit Antibiotika behandelt werden.
Verzichtet werden sollte auch auf Schillerlocken und tropische Shrimps sowie Thunfisch und Rotbarsch. Bedenklich sind nämlich prinzipiell die Arten, die bereits überfischt sind oder deren Zucht und Fang die Natur belasten. Wer auf Nummer sicher gehen will, hält Ausschau nach dem Umwelt-Siegel des MSC: ein ovales blaues Zeichen mit einem stilisierten Fisch in weiß. Ein guter Wegweiser beim Fischkauf sind auch die Biosiegel und der entsprechende Einkaufsratgeber des WWF.

Wer zum Fest frischen Hummer servieren möchte sollte sich das zweimal überlegen. Die Tiere müssen eine lange Reise zurücklegen, und zwar lebendig. Mit zusammengebundenen Scheren werden sie auf Eis gelegt und in Boxen verstaut, manchmal vegetieren sie wochenlang in Kühltruhen vor sich hin. Zum Abschluss ihrer schmerzvollen Reise werden sie lebendig in kochendes Wasser geworfen - womöglich nicht einmal fachmännisch und schnell. Wer in der eigenen Region keinen fangfrischen Hummer bekommt, könnte den Tieren ihr Leid ersparen und etwas anderes essen.

5. Umweltfreundliche Verpackungen
Manches Wohnzimmer sieht nach der Bescherung aus wie ein Schlachtfeld: Glitzerndes Geschenkpapier fliegt herum, dazwischen bunte Plastikschleifen und beschichtete Pappanhänger.
Dabei gibt es umweltfreundliche Alternativen: Packpapier sieht gut aus und lässt sich persönlich beschriften, auch Recycling-Geschenkpapier ist eine gute Wahl. Hübsch sehen auch Geschenke aus, die in bunte Seiten aus Zeitschriften und Zeitungen eingepackt sind. Als Papierersatz eignen sich auch Stoff- oder Tapetenreste, und aus alter Spitze lassen sich Schleifen binden. Besonders Kreative bekleben Pappkartons, in denen später Krimskrams aufbewahrt werden kann. Wer aber schon umweltschädliches Glanzpapier gekauft hat, sollte es zumindest aufbewahren und mehrfach verwenden.

6. Nachhaltig schenken!
Übrigens: Nicht nur die Verpackung zählt. Besser Dinge verschenken, die vor Ort hergestellt werden. Und auch der Natur zuliebe Gedanken machen, was der Beschenkte gebrauchen könnte und woran er lange Freude hat. Die hässlichen rosa Eierbecher fliegen womöglich sofort in den Müll und belasten nur die Umwelt.

fdez / freepik.com

Quellen: Text: www.geo.de/natur/nachhaltigkeit/5894-rtkl-gruene-weihnachten-umweltfreundlich-feiern - Autorin: Judith Voss | Grafik: Marin

Ralf Jochmaring
www.jochmaring-silorobofox.de
Tel. 0171 / 690 56 19

Baumstumpffräsarbeiten

Der Schützenverein
Ladbergen Wester
lädt seine Mitglieder zur

Schützenverein LADBERGEN Wester e.V. 1932

Jahreshauptversammlung

am 08.01.2023 um 15.00Uhr
bei "Buddemeier" ein.

Tagesordnung:
1. Begrüßung
2. Jahresrückblick
3. Kassenbericht
4. Vorstandswahlen
5. Satzungsänderung
6. Verschiedenes

Ladbergen, November 2022
Der Vorstand

Offener Singkreis

SENIOREN TREFF LADBERGEN

Im offenen Singkreis ist jeder herzlich willkommen, der Freude am Singen hat - auch ohne Vorkenntnisse! Denn Musik bringt Lebensfreude und Singen tut gut!

WANN:
Donnerstag, 1. Dezember 2022
von 15.00 Uhr bis 16.30 Uhr
Donnerstag, 15. Dezember 2022
von 15.00 Uhr bis 16.30 Uhr

WO:
Veranstaltungsraum Buddemeier,
Dorfstraße 19, Ladbergen

Herzliche Einladung!

IM DEZEMBER

Beim Kauf einer
Gleitsichtbrille
+

Lesebrille
GRATIS!

OPTIK HAKMANN
Optik Hakmann GmbH
Mühlenstraße 11 · 49549 Ladbergen
Tel.: 05485 3722 · info@optik-hakmann.de
www.optik-hakmann.de

Freiwillige Feuerwehr Ladbergen

WEIHNACHTS-BAUM VERKAUF

BEIM LADBERGER WEIHNACHTSDORF

03. & 04. DEZEMBER

Gerne liefern wir den Baum auch nach Hause!

LADBERGER Kleinanzeigen

VERKAUFE!
Neue Turnschuhe Wilson (glatte Sohle / Hallenschuhe) Für 30 € (NP: 87 €)
0 54 85 / 13 99
0 171 - 53 03 913

VERKAUFE!
Kettler Opal Trainingscomputer mit Digitalanzeige
50 € / VB
Selbstabholung in Ladbergen
0 54 85 / 34 31

Kostenlose Kleinanzeigen ANZEIGENAUFGABE
anzeigenblatt@schroeerluecke.de
0 54 85 / 93 70 - 0
bis zum 08.12.2022

VERKAUFE!
Gefrierschrank, Marke Siemens, 4 Nutzfächer, Nutzinhalt ca. 100 Liter, 60 cm breit, 60 cm tief, 85 cm hoch. 30€
Abholung in Münster.
Tel. 0251 - 871 44 22

SUCHE!
Fahrtüchtiger und preiswerter **Kleinwagen** zum nächstmöglichen Zeitpunkt gesucht.
Bitte melden unter:
0 152 28 78 37 15

VERKAUFE!
Standherd mit Abdeckung, elektr., 4 Kochmulden und Backofen mit Zubehör, Farbe weiß, Energieeffizienzklasse A
B = 50 cm, T = 60 cm, H = 85 cm, NEU und UNGEBRAUCHT!
125 € / Abholung in Münster
Tel. 0251 - 871 44 22

VERKAUFE!
Wildlederjacke hellbraun, hochwertiger Sakko-Stil, weiches Naturleder, Gr. 56/58, aufwendig gefüttert, sehr gut erhalten, 75 €
Tel. 0251 / 871 44 22,
Abholung Münster oder Ladbergen

SUCHE!
Weide für Pferde, zur Pacht in Saerbeck oder Ladbergen und Umgebung.
Gerne melden unter:
0 171 100 22 22

VERKAUFE!
4x Winterreifen + Alufelgen
Bridgestone 195/65 R15, gut erhalten, 120 €
Tel. 0 54 85 / 17 44

VERKAUFE!
Herren Jeans
Paddocks Motion Comfort, Maximum Super Stetch, Gr. 34/32, 20 €
0 54 85 / 13 99
0 171 - 53 03 913

SUCHE!
Parfümminiaturflakons, egal ob voll oder leer, alt oder neu, sowie alte Kosmetikproben von z.B. Nivea, Penaten, Odol usw. aus Kaufladen- und Puppenstube.
Tel. 0 54 84 / 82 26

VERKAUFE!
Kettler-Crosstrainer „Verso 300"
120 € / VB
Selbstabholung in Ladbergen
0 54 85 / 34 31

VERKAUFE!
Staffelei für Atelier und Feld, Massivholz Buche, Marke Lukas, stabil und robust, Gesamthöhe bis 2,03 m, Bildhöhe bis 1,25 m, NEU und UNGEBRAUCHT! Auch waagerecht nutzbar, zusammenlegbar auf 93 cm Länge, 19 cm Breite, 10 cm Höhe, mit Tragegriff, 55 €.
Tel. 0251 / 871 44 22,
Abholung Münster od. Ladbergen

VERKAUFE!
Steh-Sitz, verstellbare Abstützung für Küchen-, Haushalts- od. Werkstattarbeiten, Sitzhöhe" von 49 cm bis 88 cm einstellbar, gepolstert, leichtes Alu-Gestell, Höhe 105 cm, Breite 40 cm und sehr schmal auf 12 cm zusammenklappbar, 55 €
Abholung in Münster od. Ladbergen
Tel. 0251 / 871 44 22

SUCHE!
Gartenhilfe zur Unterstützung beim Laubharken, im Ortskern von Ladbergen.
Tel. 0 54 85 / 16 69

...datt blättken
News und Interessantes aus Ladbergen und Umgebung

Kaupen & Küeden
bi´n Afrouper

Kaupen

Regionale Produkte aus eigener Herstellung &
Fair Trade Artikel, fair gehandelte Produkte

Küeden

Verweilen Sie in unserem **Fair Trade Café**

Schauen Sie vorbei, wir freuen uns auf Sie!

Öffnungszeiten:

Dienstag – Freitag
09.00 – 12.00 Uhr
Freitag
14.30 – 17.30 Uhr

Alte Schulstr. 1, Ladbergen

Unsere Sonderaktion im Dezember

Ladberger Kaffee

Erhältlich als ganze Bohne oder gemahlen

Sie haben Lust in unserem tollen Team ehrenamtlich dabei zu sein? Sprechen Sie uns gerne an! ***„Nu män tou!“***

Gut hören, aber schlecht verstehen?

Sind Hammer, Amboss oder Schnecke schuld?

Viele Menschen hören gut, haben aber Schwierigkeiten, zu verstehen. Verschiedene Störungen im Ohr können dafür verantwortlich sein. Der neueste 3in1-Hörchip aus der Schweiz sorgt für besseres Verstehen, egal welche Komponente des Ohrs betroffen ist. Praxistester können sich jetzt bei Audea anmelden.

Wir kennen die Begriffe aus dem Schulunterricht: Ohrmuschel, Trommelfell, Hammer, Amboss, Steigbügel und Hörschnecke – das sind die Bestandteile des menschlichen Ohres, die unser Hören präzise machen. Wie kann sich eine Erkrankung der einzelnen Komponenten auf uns auswirken?

Eine Beschädigung des Trommelfelles oder der drei Gehörknochen im Mittelohr (Hammer, Amboss und Steigbügel) führt dazu, dass man leiser hört, weil die gesamte Schallaufnahme gestört ist. Ein Defekt in der Hörschnecke, dem Innenohr, hat eine andere Wirkung. Die Zellen in der Hörschnecke können durch Durchblutungsstörungen, Lärm oder Stress beschädigt werden. Dies führt dazu, dass bestimmte Tonfrequenzen in der Hörschnecke ausfallen, z.Bsp. die hohen Töne. Während man tiefe Töne noch gut hört, versteht man schlecht, weil einzelne hohe Buchstaben wie s, f, t, h und k nicht mehr richtig wahrgenommen werden. Man versteht dann vieles nur aus dem Zusammenhang heraus und glaubt, dass andere nuscheln. Dies wird oft zu einer Belastung, die die Kommunikation mit anderen beeinträchtigt.

Neuer Hörchip berücksichtigt Unterschiede

Da es verschiedene Gründe für eine Hörstörung gibt, muss die Lösung an die Ursache angepasst werden. Ein spezieller, neu entwickelter 3in1-Hörchip kann Abhilfe schaffen. Die erstaunliche Technologie kann bei Störungen im Mittel-, Innenohr und bei einer Kombination aus beidem helfen. Ziel ist, dass Sprache in allen Situationen präzise und klar verstanden werden kann – ohne sich besonders anzustrengen. Die Experten von Audea bieten jetzt in Zusammenarbeit mit dem Hersteller an, die neue 3in1-Technologie unverbindlich auszuprobieren. Bei einem Alltagstest können Betroffene herausfinden, in welchen Situationen das Sprachverstehen verbessert wird und welchen Einfluss der neue 3in1-Hörchip hat.

TIPP: Wir empfehlen den ca. 12 minütigen Onlinevortrag zu dem Thema.

Interessierte haben die Möglichkeit, sich jetzt über die untenstehenden Kontaktdaten anzumelden:

Dorfstraße 7,
49549 Ladbergen
Tel.: 05485 / 16 22

Marktstraße 28,
48369 Saerbeck
Tel.: 02574 / 980 81 40

Sie erreichen uns auch in Osnabrück, Wallenhorst, Bramsche und Melle unter **Audea.de**

Audea.de

Audea
MODERNES HÖREN & VERSTEHEN

Einladung zum Onlinevortrag „Gut hören, aber schlecht verstehen?“
des Hörexperten Daniel Alders

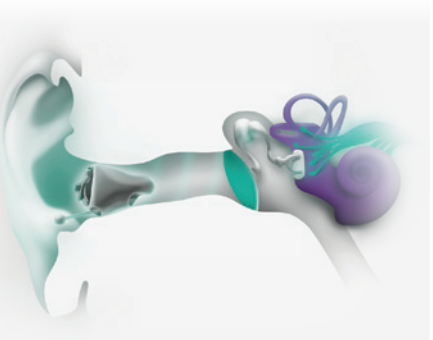

SCAN ME

Einfach den QR-Code mit dem Handy scannen und den Vortrag abspielen, oder die Adresse im Internet eingeben:

Audea.pro/vortrag01